

InLoox

# InLoox Produktpräsentation

Projektmanagement Software, die mitten  
in Outlook© arbeitet.

## InLoox ist die Projektmanagement Software, die mitten in Outlook<sup>®</sup> arbeitet.

Die Software erleichtert das kombinierte Management von Projekten, Dokumenten und Budgets – eine leistungsfähige Unterstützung für den Business-Alltag.

## Zentrale Funktionen:

## Die Kapitel (Klick auf Schaltfläche startet Kapitel)

<b>Projekt-Übersicht</b>	Projekt-Listen, Einbindung in Outlook
<b>Seite Betreuung</b>	Basisdaten, Ansprechpartner, Notizen
<b>Seite Planung</b>	Meilensteine, Phasen, Ressourcen
<b>Seite Vorgänge</b>	Vorgänge, Buchungen, Kalendereinträge
<b>Seite Dokumente</b>	Ablage für Dateien und Outlook-Elemente
<b>Seite Budgets</b>	Projektkosten, Kalkulationen, Rechnungen

Wechseln Sie zwischen den Kapiteln durch Klick auf die **Navigations-Zeile (unten)**

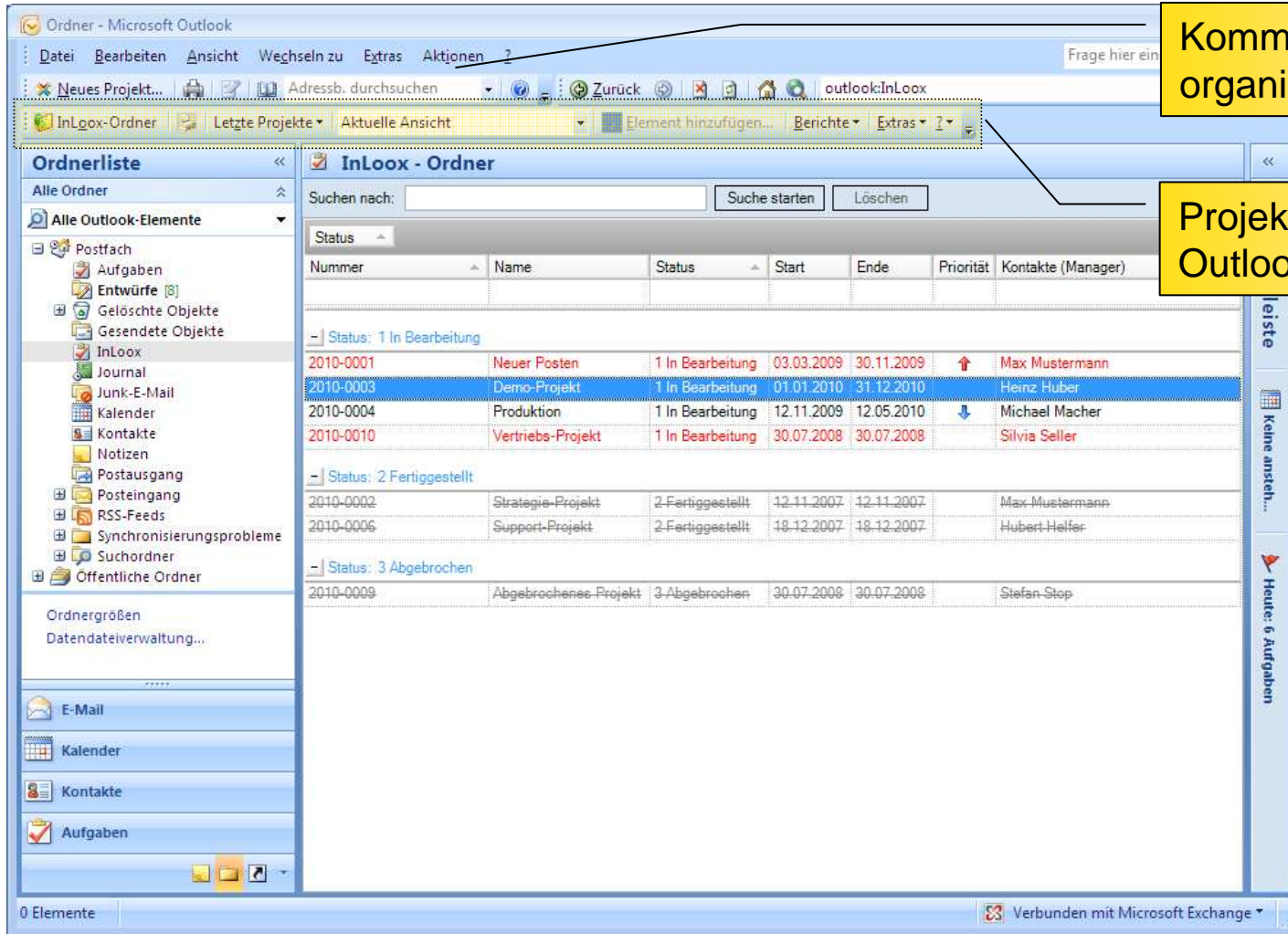

Nummer	Name	Status	Start	Ende	Priorität	Kontakte (Manager)
-  Status: 1 In Bearbeitung						
2010-0001	Neuer Posten	1 In Bearbeitung	03.03.2009	30.11.2009	↑	Max Mustermann
2010-0003	Demo-Projekt	1 In Bearbeitung	01.01.2010	31.12.2010		Heinz Huber
2010-0004	Produktion	1 In Bearbeitung	12.11.2009	12.05.2010	↓	Michael Macher
2010-0010	Vertriebs-Projekt	1 In Bearbeitung	30.07.2008	30.07.2008		Silvia Seller
-  Status: 2 Fertiggestellt						
2010-0002	Strategie-Projekt	2 Fertiggestellt	12.11.2007	12.11.2007		Max Mustermann
2010-0006	Support-Projekt	2 Fertiggestellt	18.12.2007	18.12.2007		Hubert Helfer
-  Status: 3 Abgebrochen						
2010-0009	Abgebrochenes-Projekt	3 Abgebrochen	30.07.2008	30.07.2008		Stefan Stop

Kommunizieren, planen organisieren: **Outlook**

Projekte verwalten in Outlook – mit **InLoox**

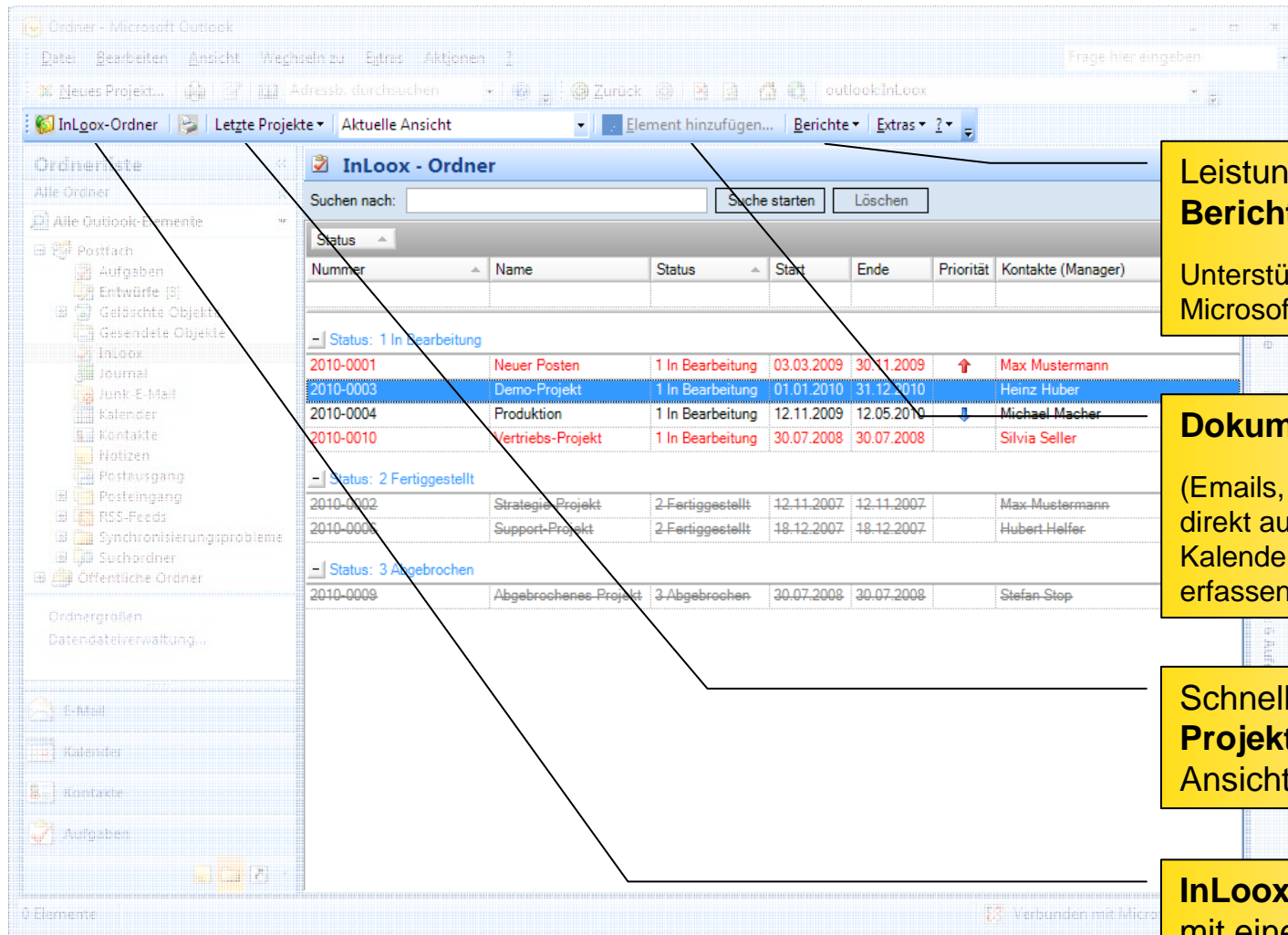

**Leistungsstarker Berichtsgenerator**

Unterstützte Formate sind Microsoft Excel, RTF, PDF, HTML

**Dokumente und Vorgänge**

(Emails, Anhänge, Dateien...) direkt aus Outlook-Aufgaben, Kalender und Posteingang erfassen

Schnellzugriff auf die **letzten Projekte** aus allen Outlook-Ansichten heraus

**InLoox** ist ständig erreichbar mit einem Klick

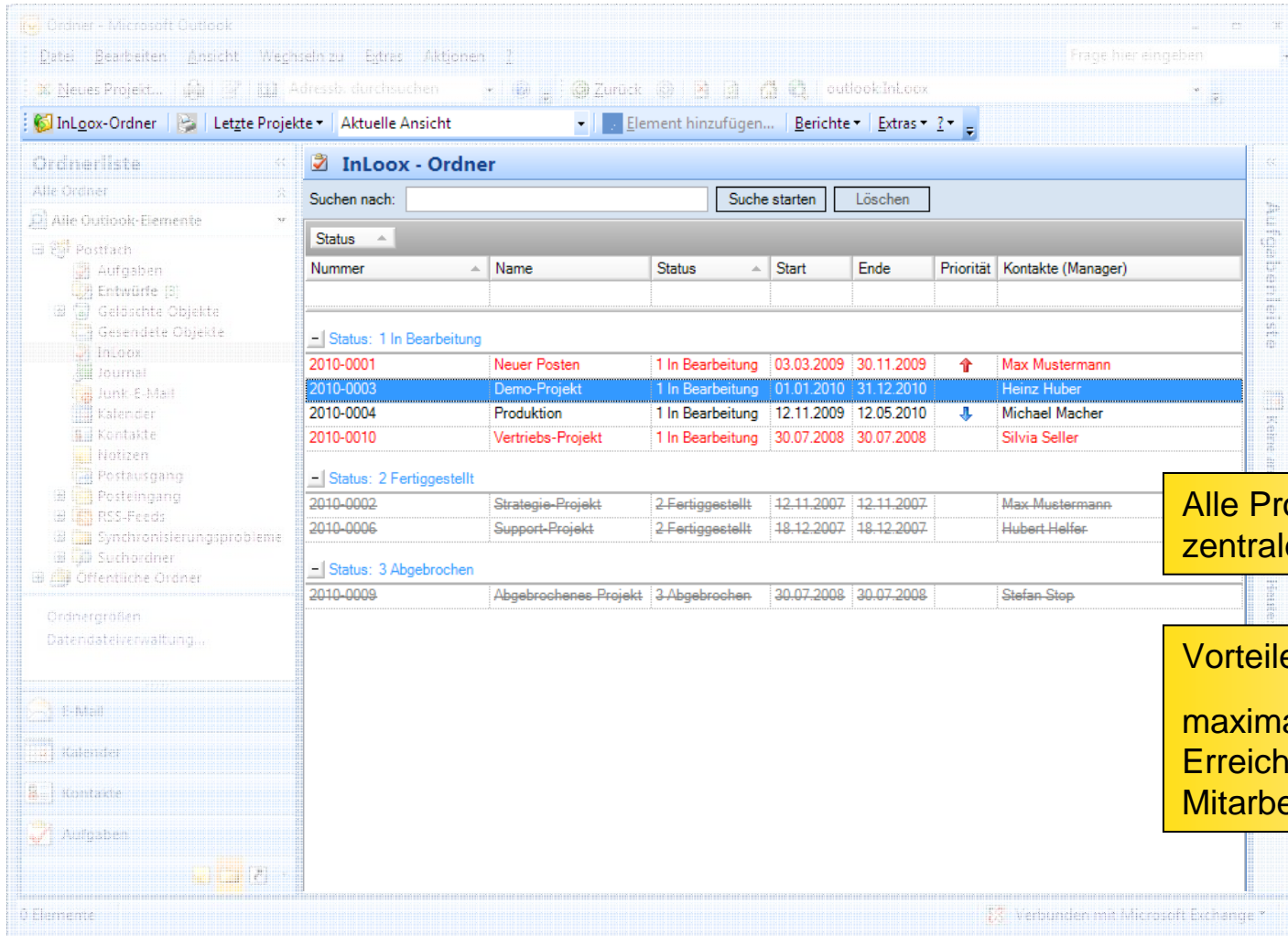

Nummer	Name	Status	Start	Ende	Priorität	Kontakte (Manager)
-  Status: 1 In Bearbeitung						
2010-0001	Neuer Posten	1 In Bearbeitung	03.03.2009	30.11.2009	↑	Max Mustermann
2010-0003	Demo-Projekt	1 In Bearbeitung	01.01.2010	31.12.2010		Heinz Huber
2010-0004	Produktion	1 In Bearbeitung	12.11.2009	12.05.2010	↓	Michael Macher
2010-0010	Vertriebs-Projekt	1 In Bearbeitung	30.07.2008	30.07.2008		Silvia Seller
-  Status: 2 Fertiggestellt						
2010-0002	Strategie-Projekt	2-Fertiggestellt	12.11.2007	12.11.2007		Max-Mustermann
2010-0006	Support-Projekt	2-Fertiggestellt	18.12.2007	18.12.2007		Hubert Helfer
-  Status: 3 Abgebrochen						
2010-0009	Abgebrochenes Projekt	3-Abgebrochen	30.07.2008	30.07.2008		Stefan Stop

Alle Projekte in einer zentralen Übersicht

Vorteile:

maximale Verfügbarkeit und Erreichbarkeit für jeden Mitarbeiter

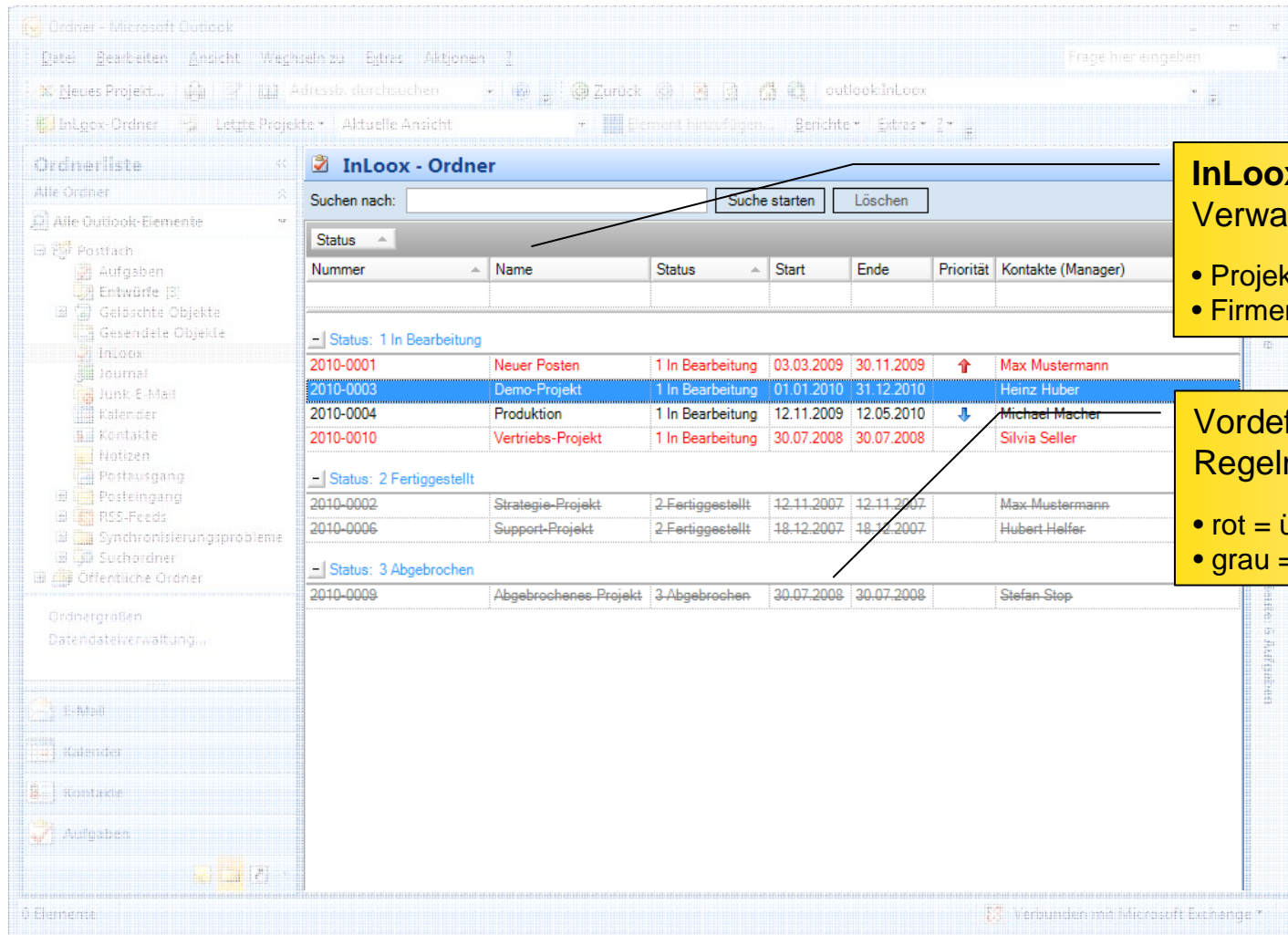

Nummer	Name	Status	Start	Ende	Priorität	Kontakte (Manager)
<b>[-] Status: 1 In Bearbeitung</b>						
2010-0001	Neuer Posten	1 In Bearbeitung	03.03.2009	30.11.2009	↑	Max Mustermann
2010-0003	Demo-Projekt	1 In Bearbeitung	01.01.2010	31.12.2010		Heinz Huber
2010-0004	Produktion	1 In Bearbeitung	12.11.2009	12.05.2010	↓	Michael Macher
2010-0010	Vertriebs-Projekt	1 In Bearbeitung	30.07.2008	30.07.2008		Silvia Seller
<b>[-] Status: 2 Fertiggestellt</b>						
2010-0002	Strategie-Projekt	2-Fertiggestellt	12.11.2007	12.11.2007		Max-Mustermann
2010-0006	Support-Projekt	2-Fertiggestellt	18.12.2007	18.12.2007		Hubert Helfer
<b>[-] Status: 3 Abgebrochen</b>						
2010-0009	Abgebrochenes Projekt	3-Abgebrochen	30.07.2008	30.07.2008		Stefan Stop

**InLoox-Felder zur Verwaltung von Projekten**

- Projektstatus, Budgetposten
- Firmen, Kunden, etc.

**Vordefinierte Informations-Regeln**

- rot = überfälliges Projekt
- grau = abgeschlossenes Projekt

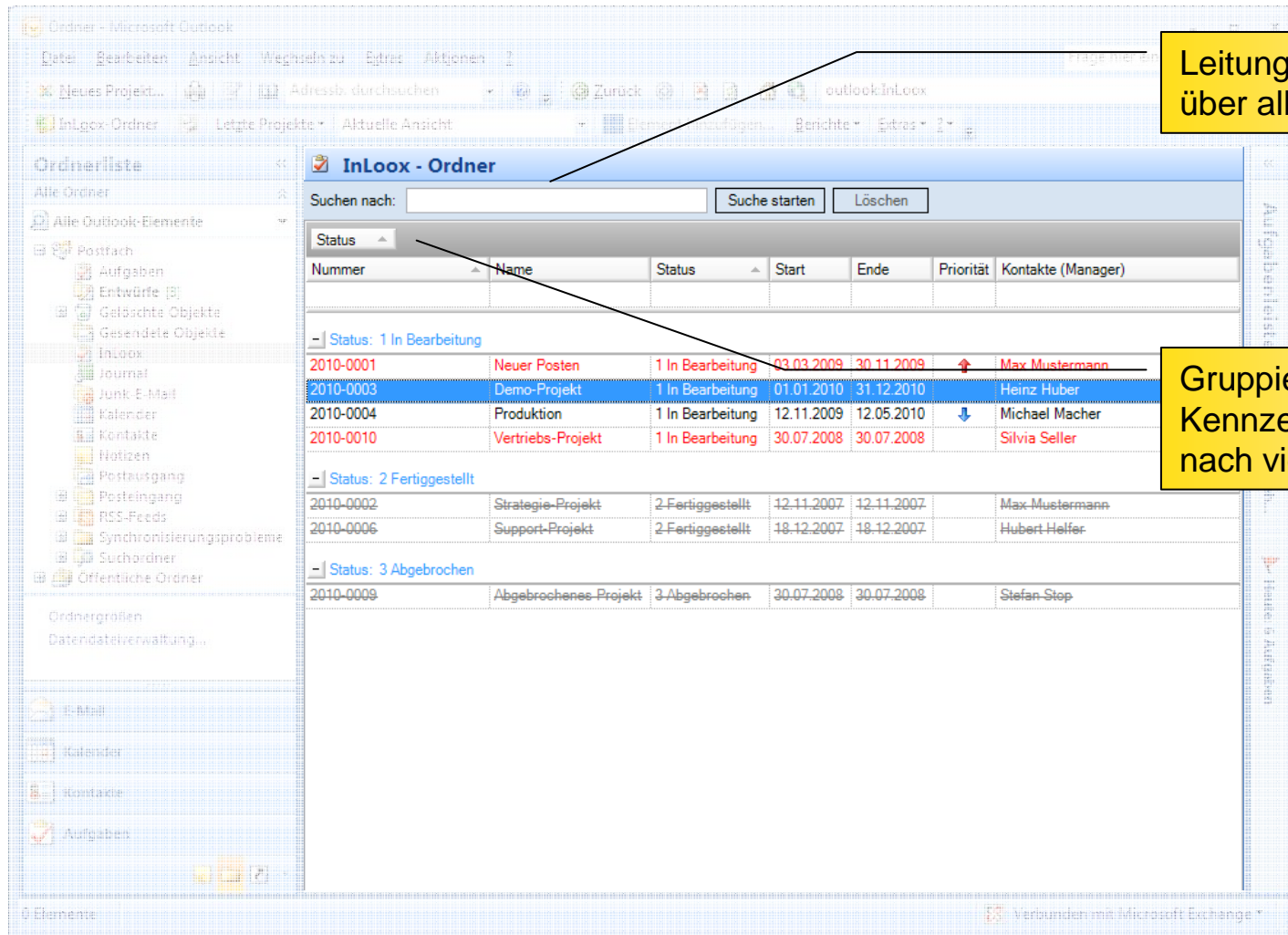

Nummer	Name	Status	Start	Ende	Priorität	Kontakte (Manager)
-  Status: 1 In Bearbeitung						
2010-0001	Neuer Posten	1 In Bearbeitung	03.03.2009	30.11.2009	↑	Max Mustermann
2010-0003	Demo-Projekt	1 In Bearbeitung	01.01.2010	31.12.2010		Heinz Huber
2010-0004	Produktion	1 In Bearbeitung	12.11.2009	12.05.2010	↓	Michael Macher
2010-0010	Vertriebs-Projekt	1 In Bearbeitung	30.07.2008	30.07.2008		Silvia Seller
-  Status: 2 Fertiggestellt						
2010-0002	Strategie-Projekt	2-Fertiggestellt	12.11.2007	12.11.2007		Max-Mustermann
2010-0006	Support-Projekt	2-Fertiggestellt	18.12.2007	18.12.2007		Hubert Helfer
-  Status: 3 Abgebrochen						
2010-0009	Abgebrochenes Projekt	3-Abgebrochen	30.07.2008	30.07.2008		Stefan Stop

Leitungsstarke Volltextsuche über alle Projekte

Gruppieren, Filtern und Kennzeichen nach vielen Kriterien

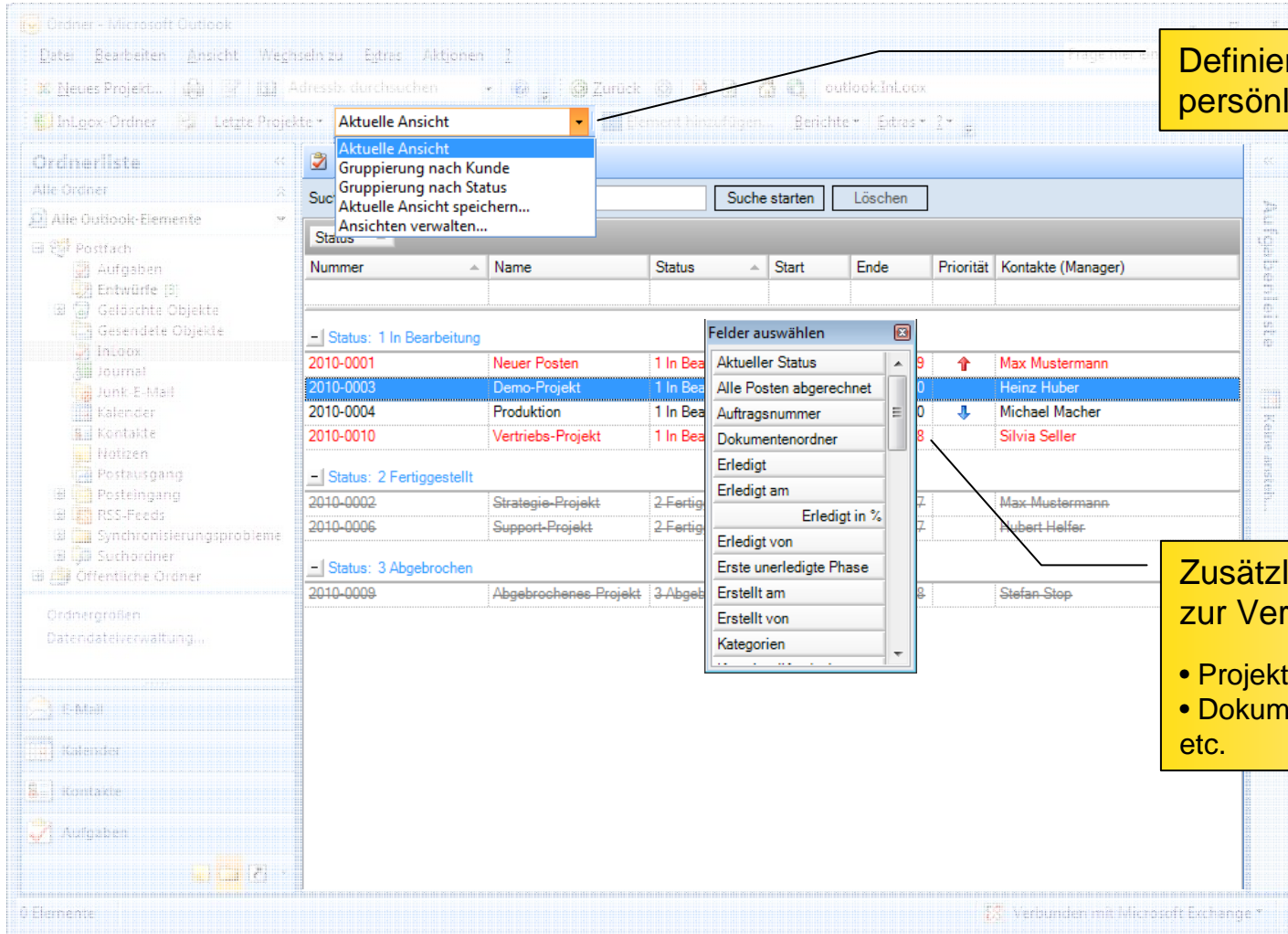

Nummer	Name	Status	Start	Ende	Priorität	Kontakte (Manager)
-  Status: 1 In Bearbeitung						
2010-0001	Neuer Posten	1 In Bea			9	↑ Max Mustermann
2010-0003	Demo-Projekt	1 In Bea			0	Heinz Huber
2010-0004	Produktion	1 In Bea			0	↓ Michael Macher
2010-0010	Vertriebs-Projekt	1 In Bea			8	Silvia Seller
-  Status: 2 Fertiggestellt						
2010-0002	Strategie-Projekt	2 Fertig			7	Max Mustermann
2010-0006	Support-Projekt	2 Fertig			7	Hubert Helfer
-  Status: 3 Abgebrochen						
2010-0009	Abgebrochenes Projekt	3 Abgeb			8	Stefan Stop

Definieren Sie eigene persönliche Ansichten

Zusätzliche InLoox-Felder zur Verwaltung von Projekten

- Projektleiter, Start, Ende
- Dokumentenordner, Kunden, etc.

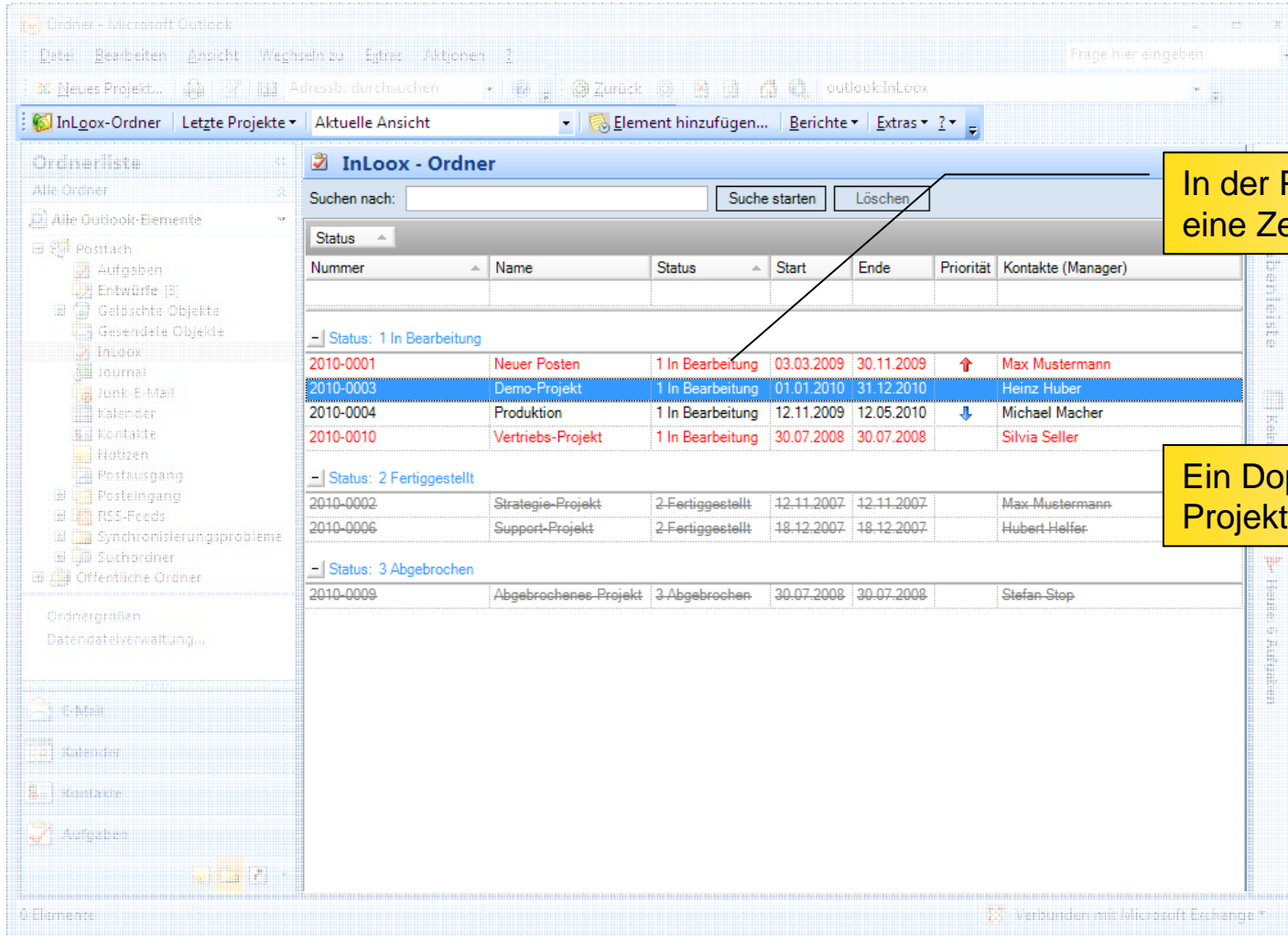

Suchen nach:  Suche starten Löschen

Nummer	Name	Status	Start	Ende	Priorität	Kontakte (Manager)
-  Status: 1 In Bearbeitung						
2010-0001	Neuer Posten	1 In Bearbeitung	03.03.2009	30.11.2009	↑	Max Mustermann
2010-0003	Demo-Projekt	1 In Bearbeitung	01.01.2010	31.12.2010		Heinz Huber
2010-0004	Produktion	1 In Bearbeitung	12.11.2009	12.05.2010	↓	Michael Macher
2010-0010	Vertriebs-Projekt	1 In Bearbeitung	30.07.2008	30.07.2008		Silvia Seller
-  Status: 2 Fertiggestellt						
2010-0002	Strategie-Projekt	2-Fertiggestellt	12.11.2007	12.11.2007		Max-Mustermann
2010-0006	Support-Projekt	2-Fertiggestellt	18.12.2007	18.12.2007		Hubert Helfer
-  Status: 3 Abgebrochen						
2010-0009	Abgebrochenes Projekt	3-Abgebrochen	30.07.2008	30.07.2008		Stefan Stop

In der Projekt-Liste entspricht eine Zeile einem Projekt

Ein Doppelklick öffnet Ihr Projekt

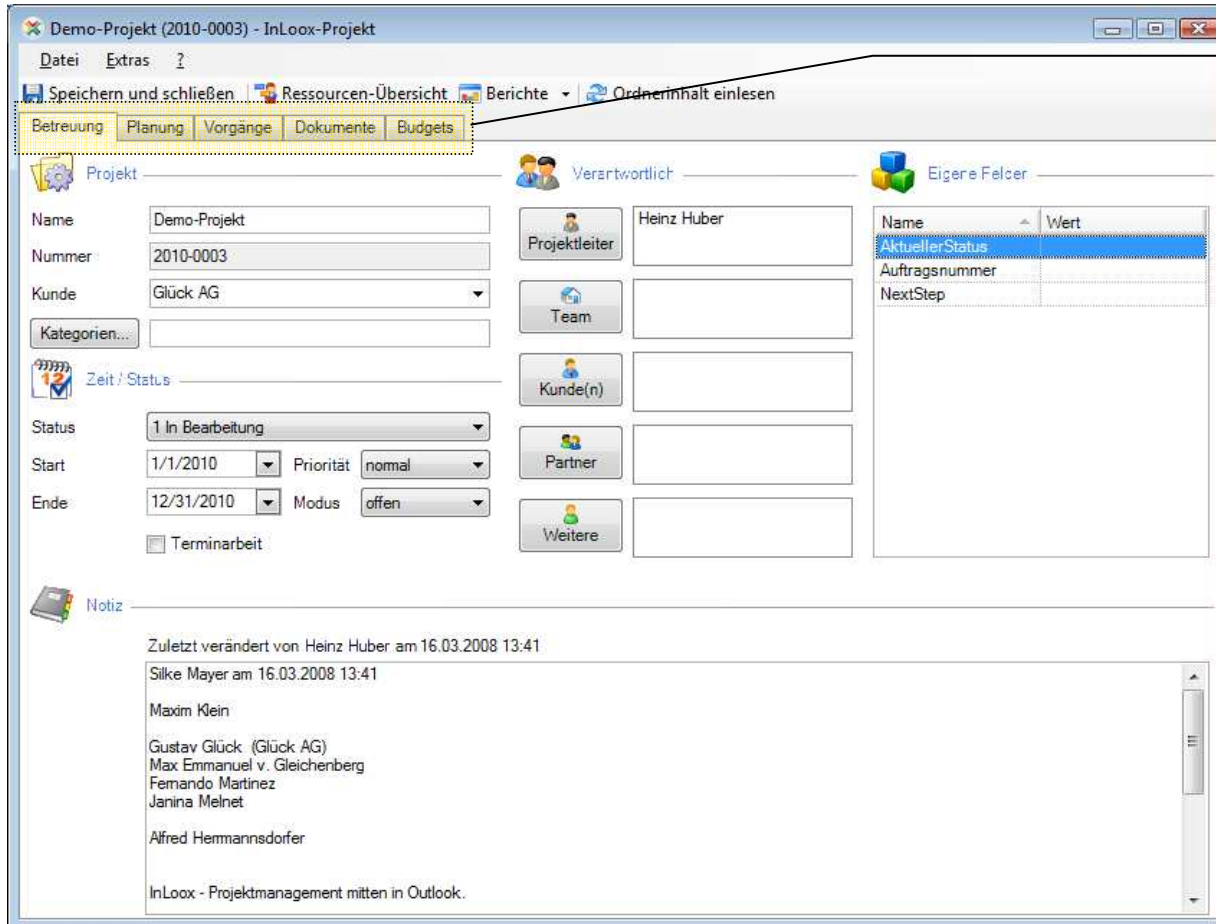

Demo-Projekt (2010-0003) - InLoox-Projekt

Speichern und schließen Ressourcen-Übersicht Berichte Ordnerinhalt einlesen

Betreuung Planung Vorgänge Dokumente Budgets

Projekt

Name: Demo-Projekt  
 Nummer: 2010-0003  
 Kunde: Glück AG  
 Kategorien...

Zeit / Status

Status: 1 In Bearbeitung  
 Start: 1/1/2010 Priorität: normal  
 Ende: 12/31/2010 Modus: offen  
 Terminarbeit

Verantwortlich

Projektleiter: Heinz Huber  
 Team  
 Kunde(n)  
 Partner  
 Weitere

Eigene Felder

Name	Wert
AktuellerStatus	
Auftragsnummer	
NextStep	

Notiz

Zuletzt verändert von Heinz Huber am 16.03.2008 13:41  
 Silke Mayer am 16.03.2008 13:41  
 Maxim Klein  
 Gustav Glück (Glück AG)  
 Max Emmanuel v. Gleichenberg  
 Fernando Martinez  
 Janina Melnet  
 Alfred Hermannsdorfer  
 InLoox - Projektmanagement mitten in Outlook.

## Ein Kartei-Reiter für jedes Projekt-Modul:

- Betreuung
- Planung
- Vorgänge
- Dokumente
- Budgets

## „Die Philosophie“

InLoox stellt jedes Projekt in einer einheitlichen Struktur dar. Projekte stehen im Vordergrund – nicht die Bedienung einer komplizierten Anwendung

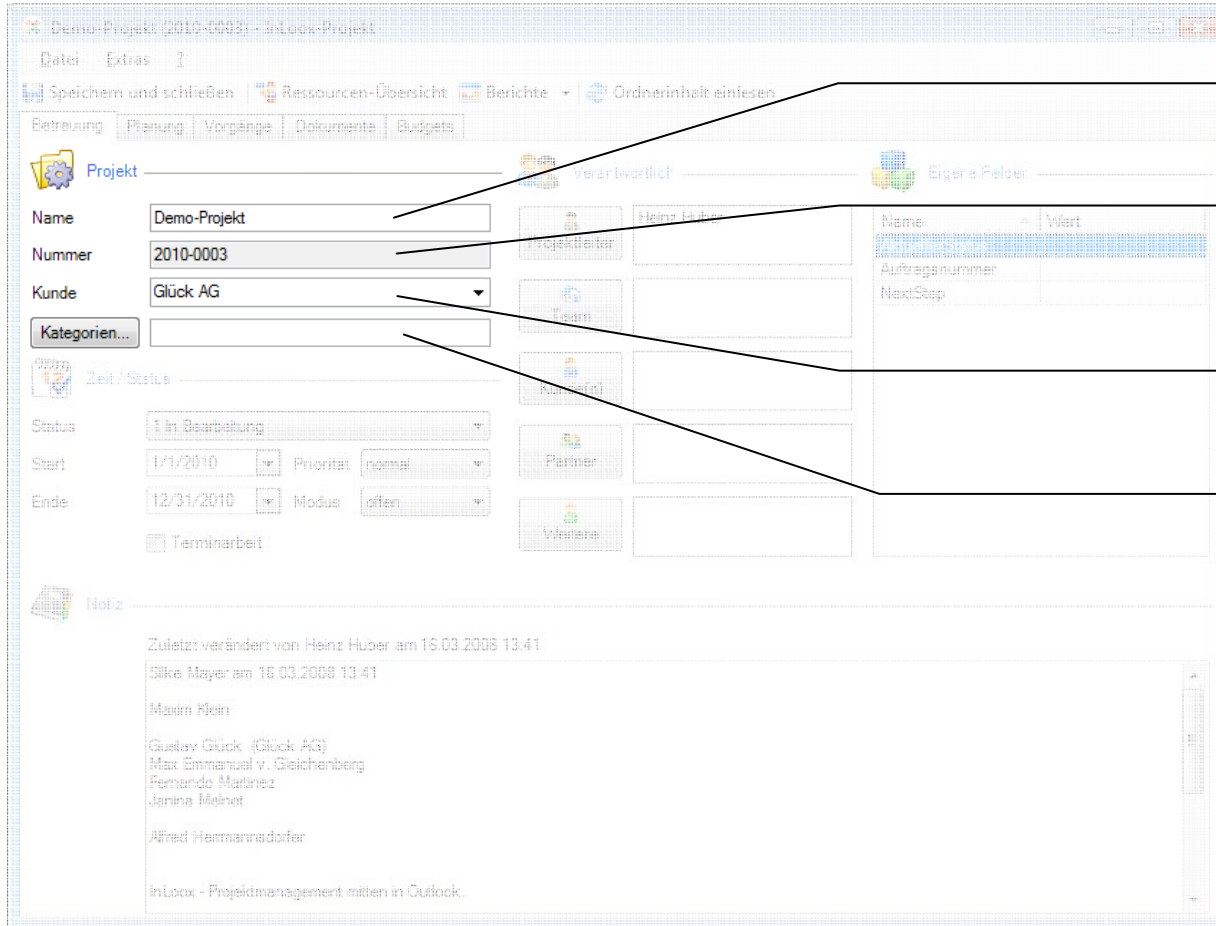

- Name:** Demo-Projekt
- Nummer:** 2010-0003
- Kunde:** Glück AG
- Kategorien...:** (empty field)
- Status:** 1 in Bearbeitung
- Start:** 1/1/2010
- Ende:** 12/31/2010
- Modus:** offen

Below the form, there is a 'Notiz' section with a list of users and their last modification times:

- Zuletzt verändert von Heinz Huber am 16.03.2008 13:41
- Silke Mayer am 16.03.2008 13:41
- Modrn Klein
- Gustav Glück (Glück AG)
- Max Emmanuel v. Gleichenberg
- Fernando Martinez
- Janina Mininet
- Alfred Hermannsdorfer

At the bottom of the interface, there is a note: 'InLoox - Projektmanagement mitten in Outlook.'

Projektname

Eindeutige Projektnummer  
Format frei definierbar

Projektkunde

Kategorie als frei  
definierbares  
Ordnungskriterium  
Zum Beispiel:

- Geschäftsfeld
- Kundengruppe
- Abteilung

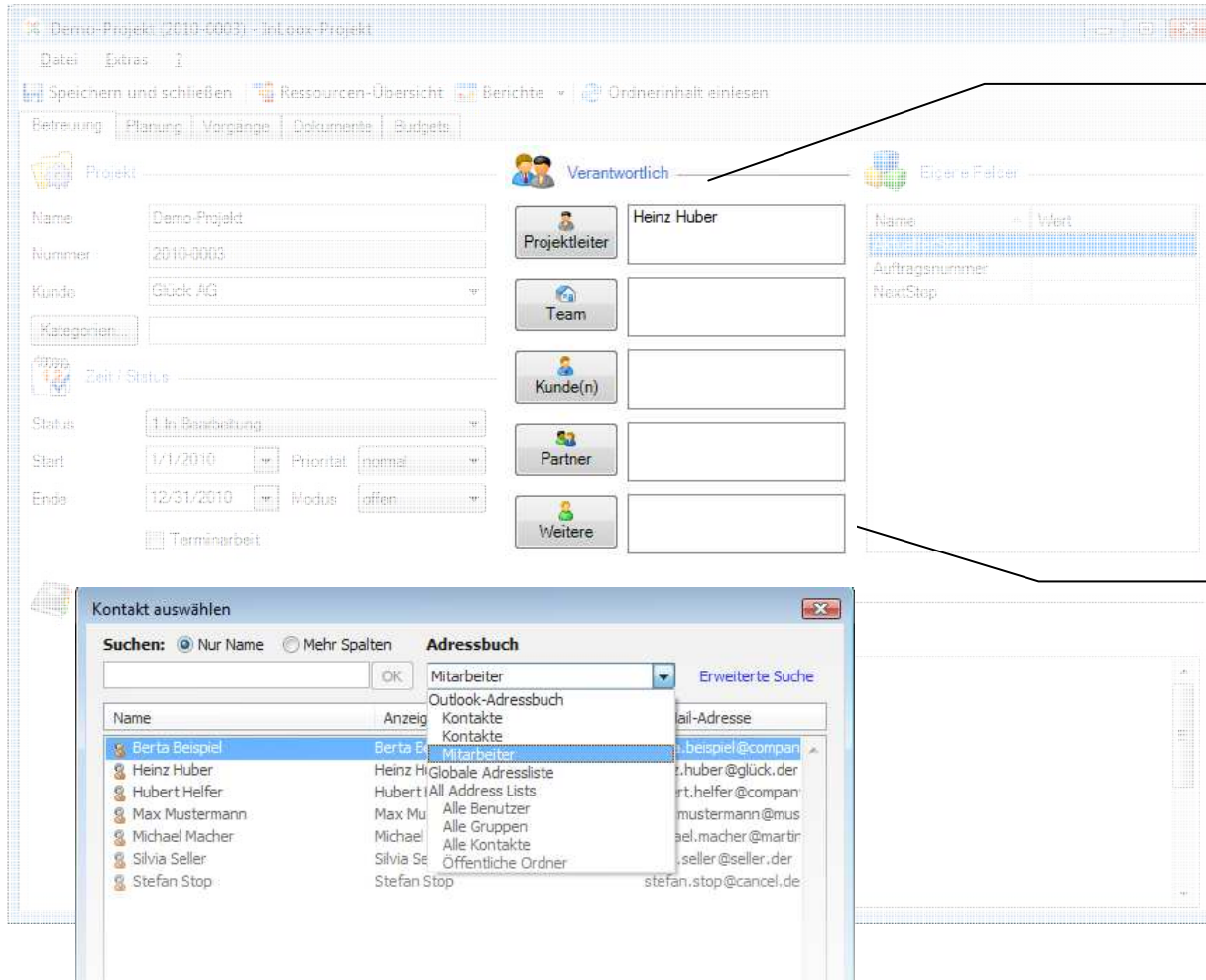

## Projekt-Ansprechpartner:

- Projektleiter
- Teammitglieder
- Kunde(n)
- Partner

Outlook-Adressbücher und Exchange-Adresslisten (GAL) werden ohne Dubletten oder Synchronisation verwendet

Weitere Kontakte, z.B. Projektbeteiligte oder Verteilerlisten

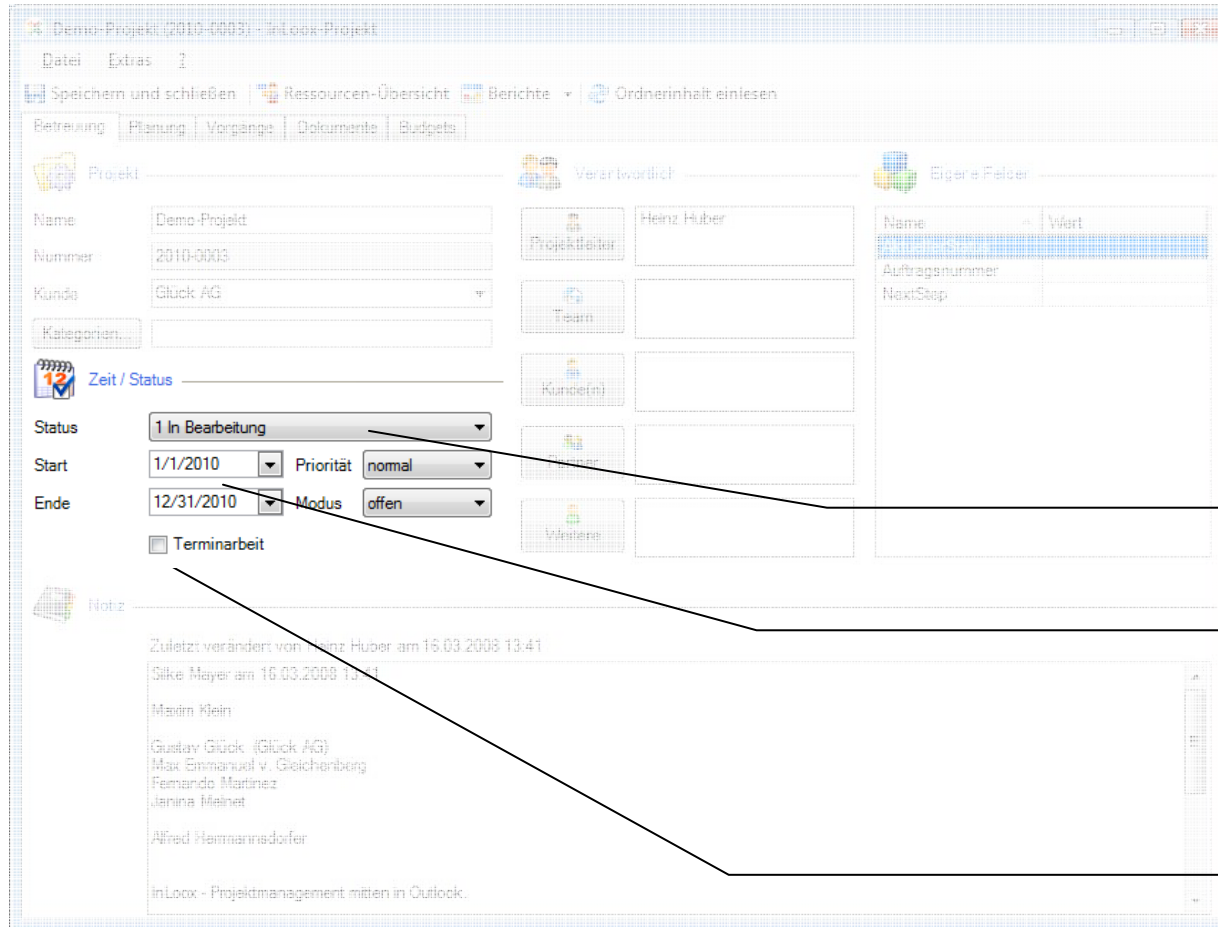

- Project Details:** Name (Demo-Projekt), Nummer (2010-0005), Kunde (Glück AG).
- Personnel:** Verantwortlich (Heinz Huber), Team, Kundenfkt, Berater, Winzler.
- Zeit / Status:**
  - Status: 1 In Bearbeitung
  - Start: 1/1/2010, Priorität: normal
  - Ende: 12/31/2010, Modus: offen
  - Terminarbeit
- Notiz:** A list of names including Madrn Klein, Gustav Glück, Max Emmanuel v. Gleichenberg, Fernando Martinez, Janina Meinert, and Alfred Henningsdorfer.

Status: frei definierbar

Zeitplan

- Start/Ende
- Priorität

„weiche“ oder „harte“  
Deadline

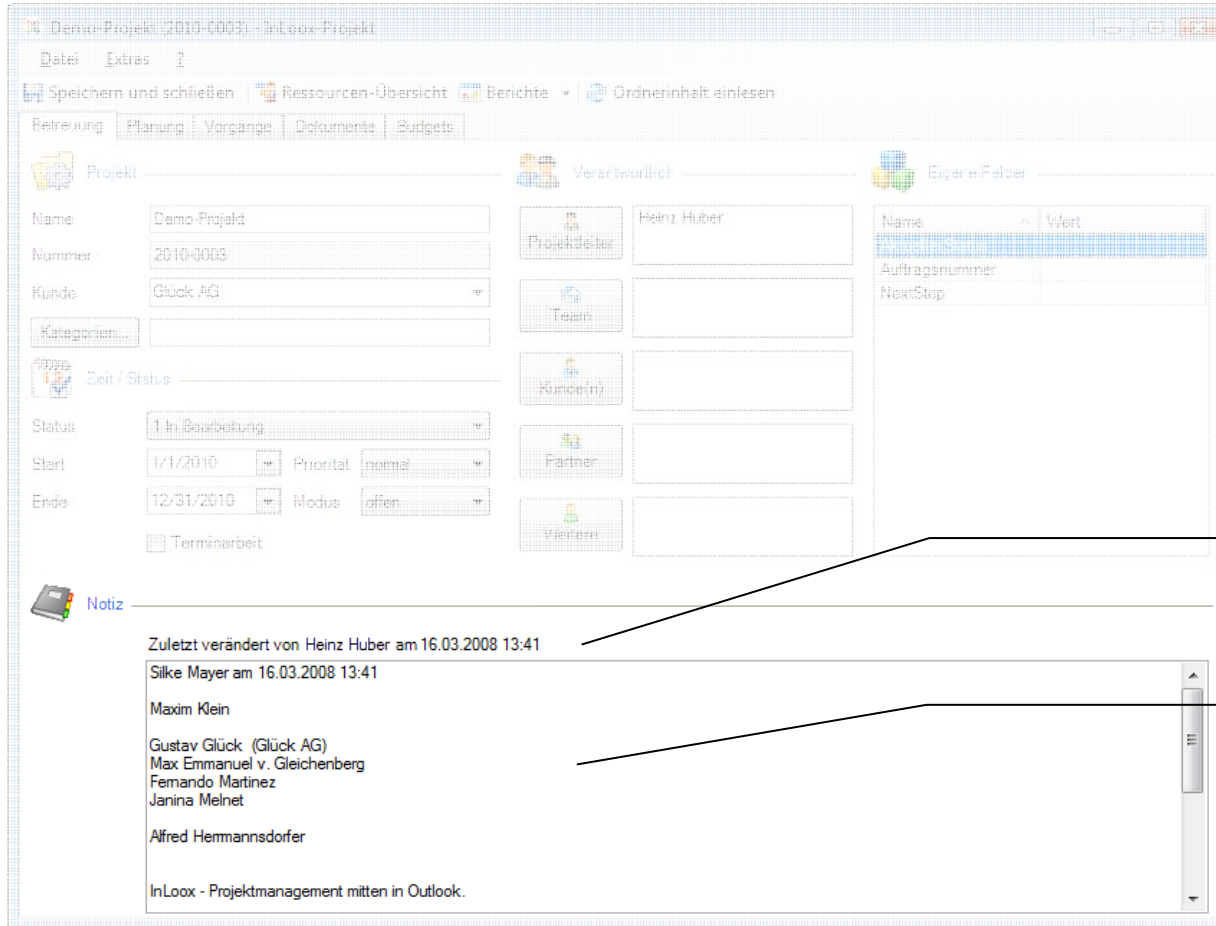

Automatische Autoren- und Datums-Dokumentation

Umfangreiche Eintragungen möglich

Festschreibung der Ziele und Mission des Projektes sowie interner / externer Vorgaben

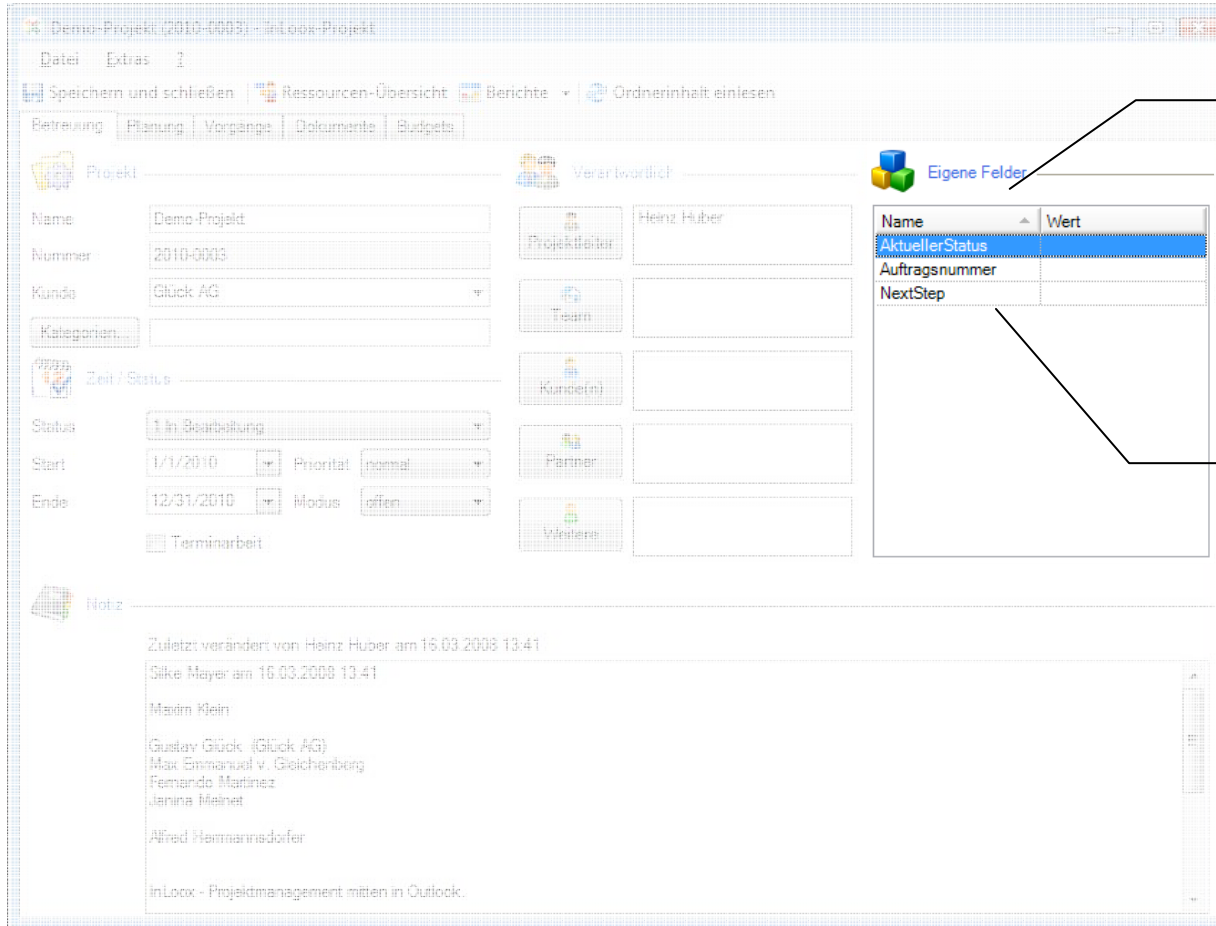

Name	Wert
AktuellerStatus	
Auftragsnummer	
NextStep	

Arrows from the text boxes point to the "Eigene Felder" table and the "AktuellerStatus" field in the table.

Möglichkeit zum Hinzufügen neuer **angepasster Datenfelder**, ohne dass hierfür spezielle Programmierkenntnisse notwendig sind

Erweitern Sie das Datenmodell z.B. um die Felder **Projektrisiko**, **Buchungsnummer**

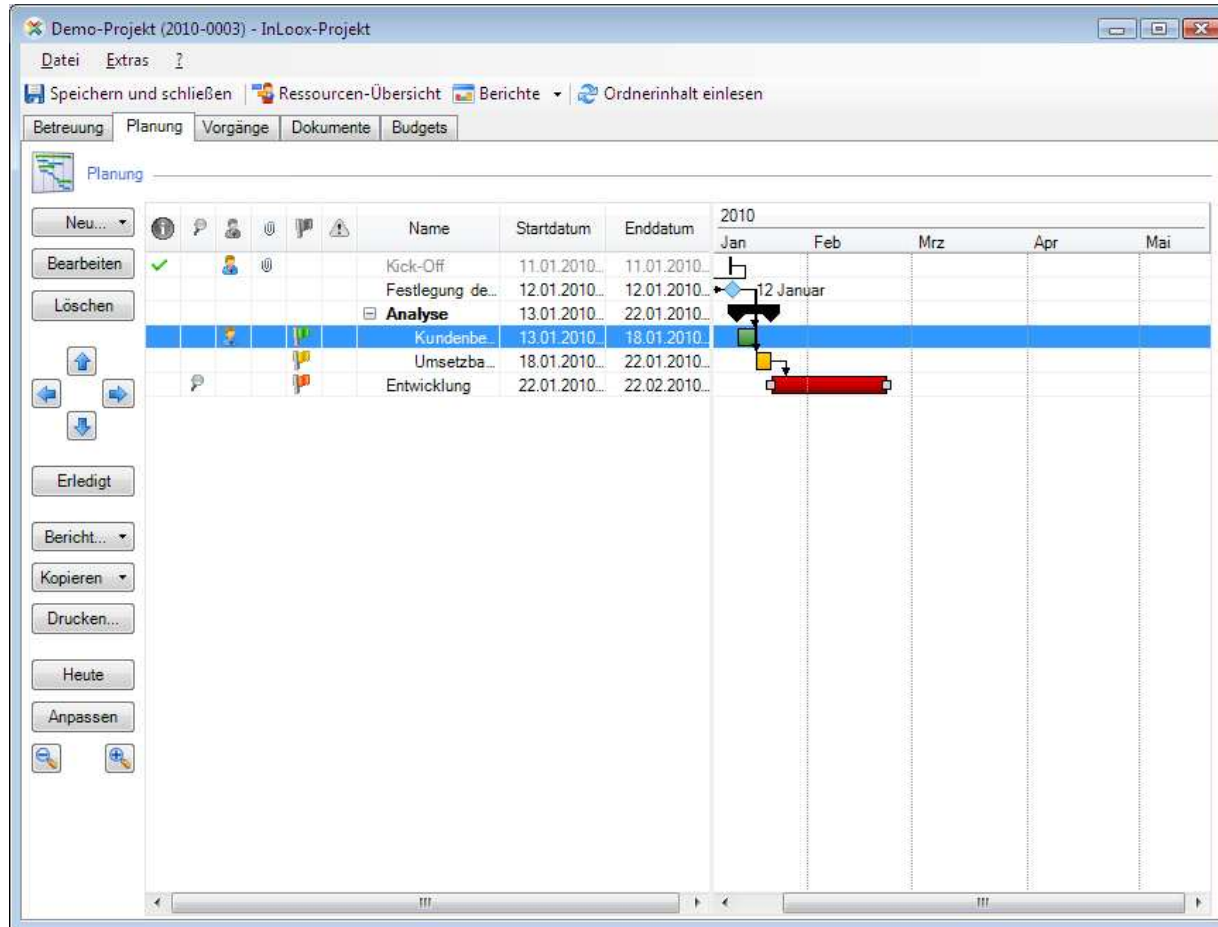

## Projekt-Zeitplanung

Meilensteine, Phasen und beteiligte Ressourcen für ein Projekt definieren

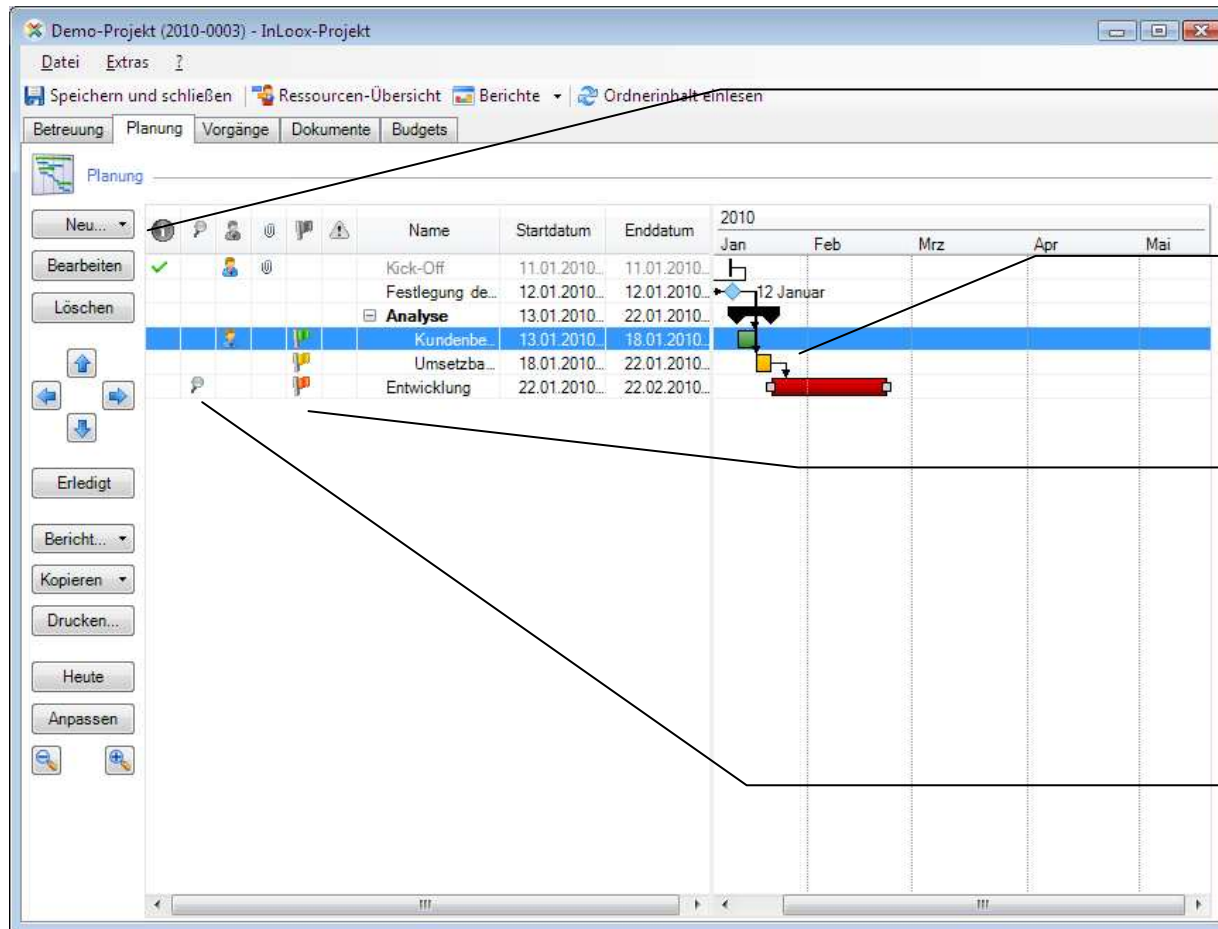

Neue Phasen, Arbeitspakete und Meilensteine erstellen

Abhängigkeiten zwischen Planungs-Elementen (Vorgänger/Nachfolger)

Erinnerungen und Status  
Eine Erinnerungsfunktion erlaubt die automatische Wiedervorlage zum „Nachhaken“. Verfolgung auch nach Status möglich.

Zusätzliche Informationen:

- Zugeordnete Ressourcen
- Dokumentenverknüpfung
- Phase überfällig

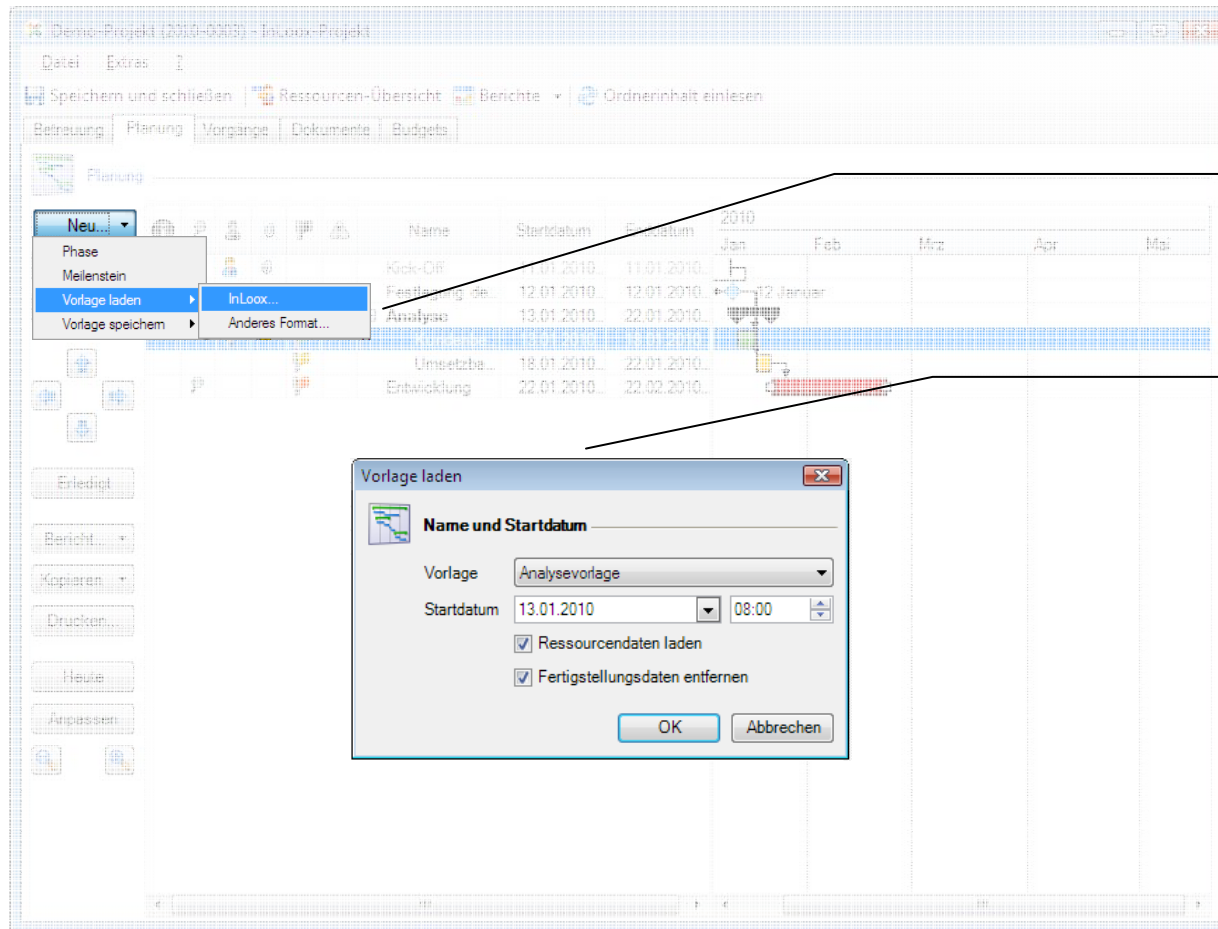

Laden einer Vorlage im **MS Project** oder **InLoox** Format

**Auswahl einer Vorlage**  
Vorlagen sind frei definierbar, z.B.:

- Mitarbeiterneinführung
- QS-Projekt
- Strategieprojekt
- IT-Planung

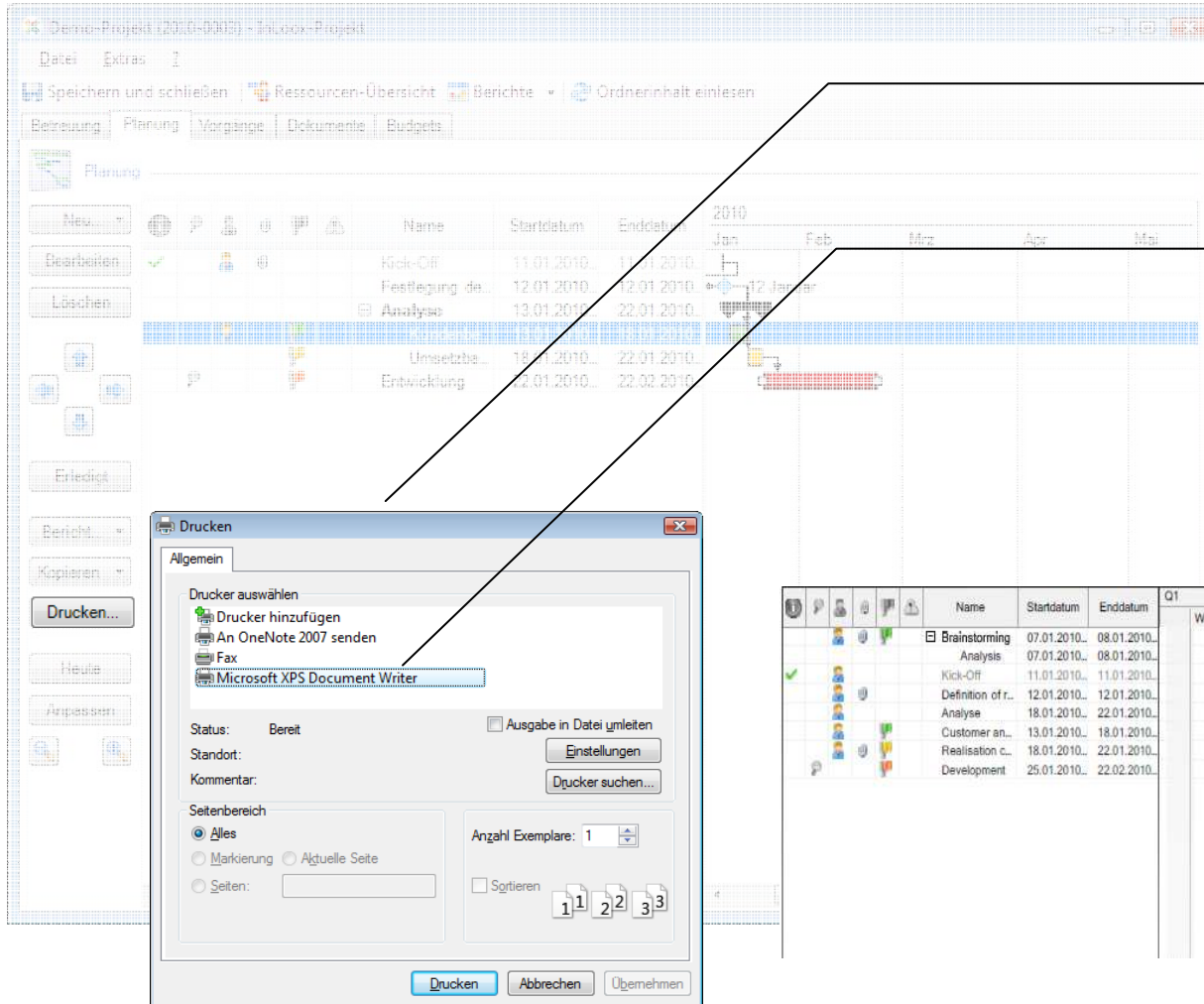

Name	Startdatum	Enddatum
Kick-Off	11.01.2010	11.01.2010
Festlegung de...	12.01.2010	12.01.2010
Analyse	13.01.2010	22.01.2010
Umsetzba...	18.01.2010	22.01.2010
Entwicklung	22.01.2010	22.02.2010

Ausdrucke, z.B. in A4-Bannerformat verfügbar

Beliebige Drucker, z.B. Adobe PDF-Writer©

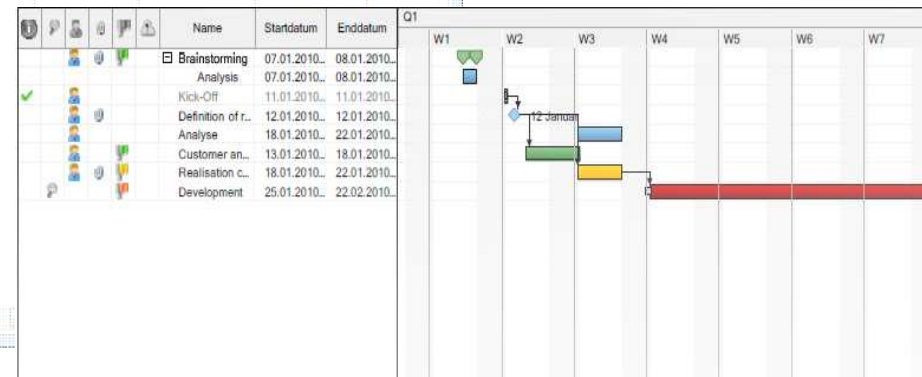

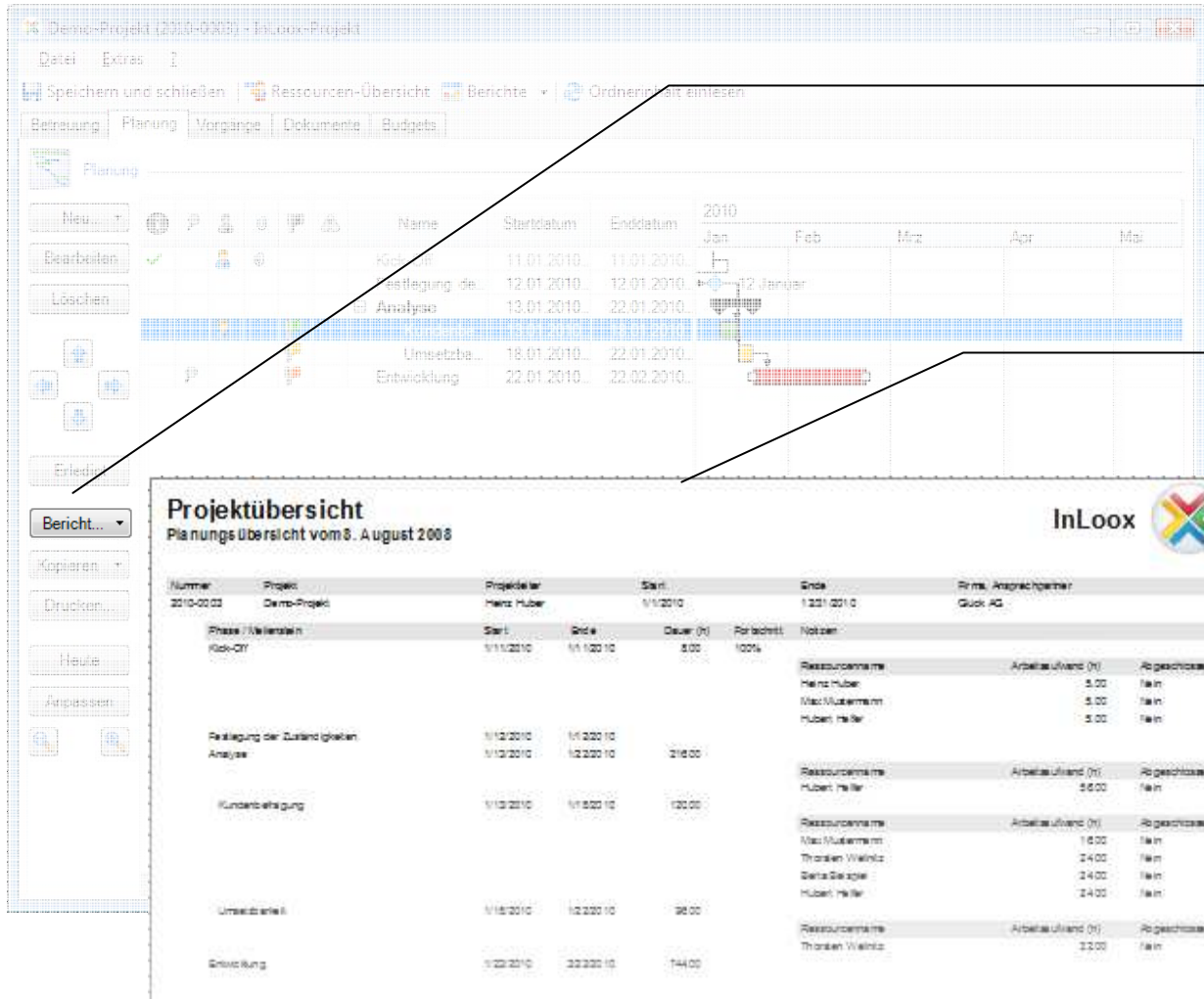

Datenübergabe und Auswertung in verschiedene Formate wird auf Knopfdruck ermöglicht.

Eine komplette Planung im Berichtsgenerator

Unterstützte Formate sind Microsoft Excel, RTF, PDF, HTML, uvm.

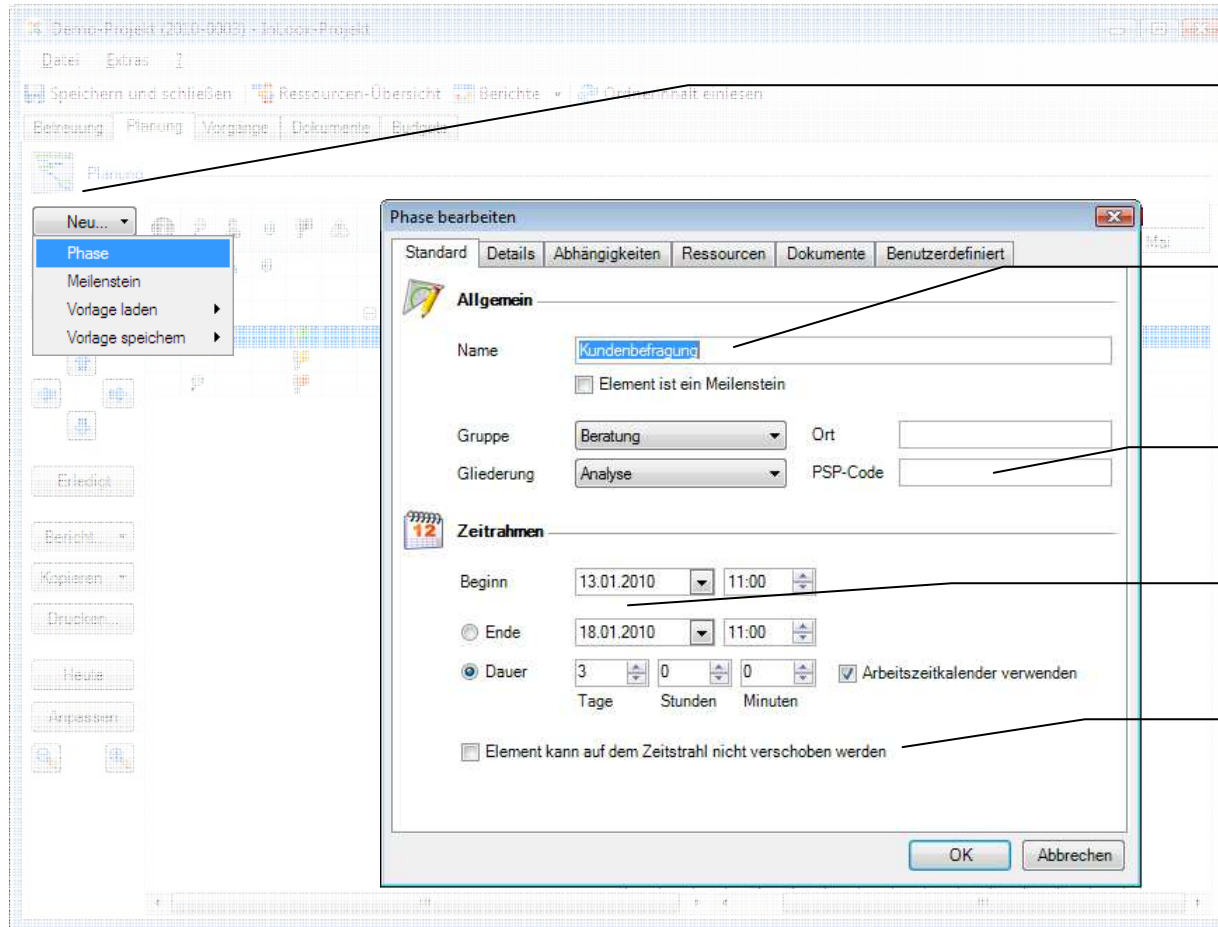

Neue Phasen und Meilensteine erstellen

Phasenname, zugeordnete Gruppe

Projekt-Strukturplan-Code

Beginn, Dauer oder Ende

Element-Fixierung

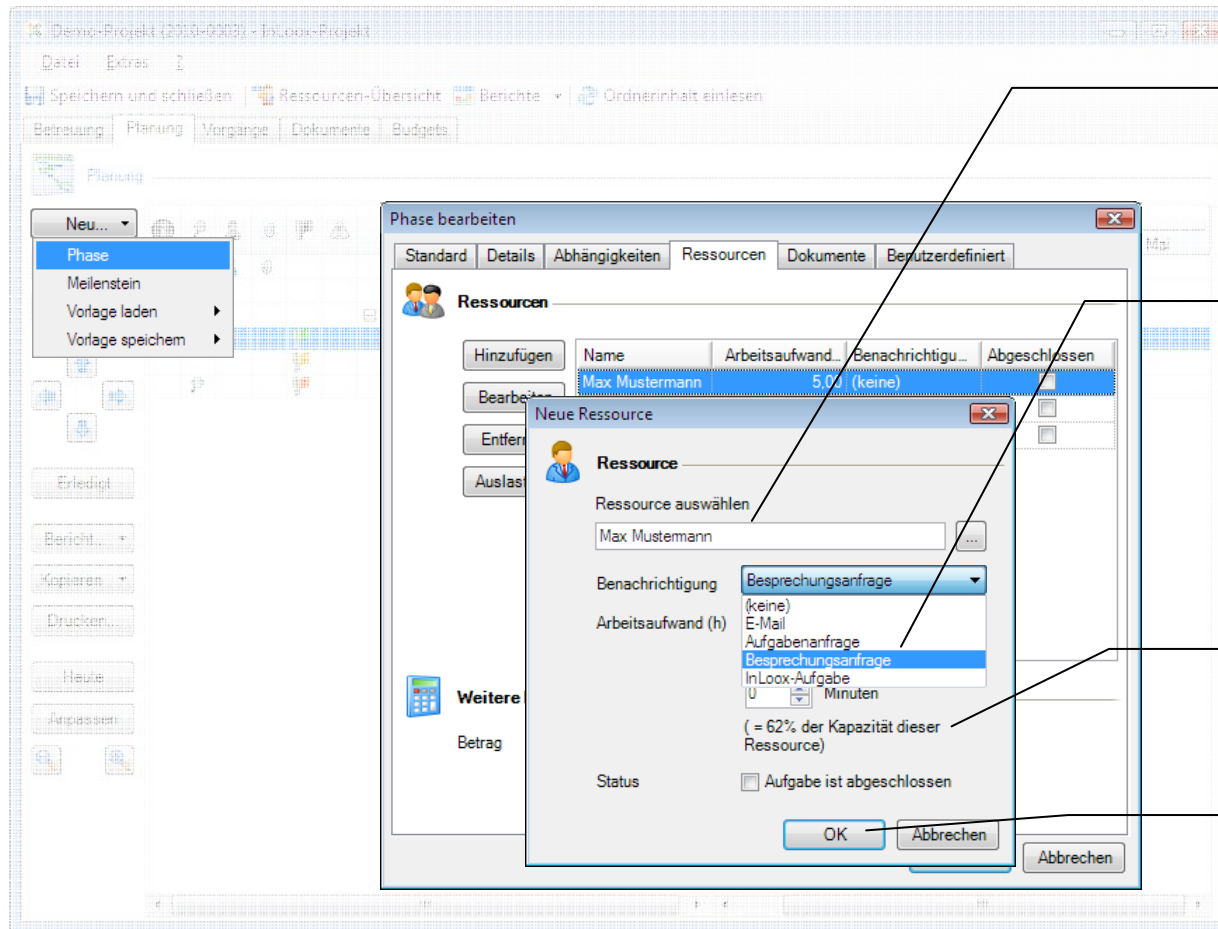

Outlook-Kontakte und Exchange-Adressbücher werden unterstützt

Automatische Ressourcen-Benachrichtigung

- via E-Mail
- über InLoox
- Besprechungsanfrage
- Aufgabenanfrage

Automatische Aufwandsschätzung

Daten und Anweisungen werden anschließend zur Ressource kommuniziert

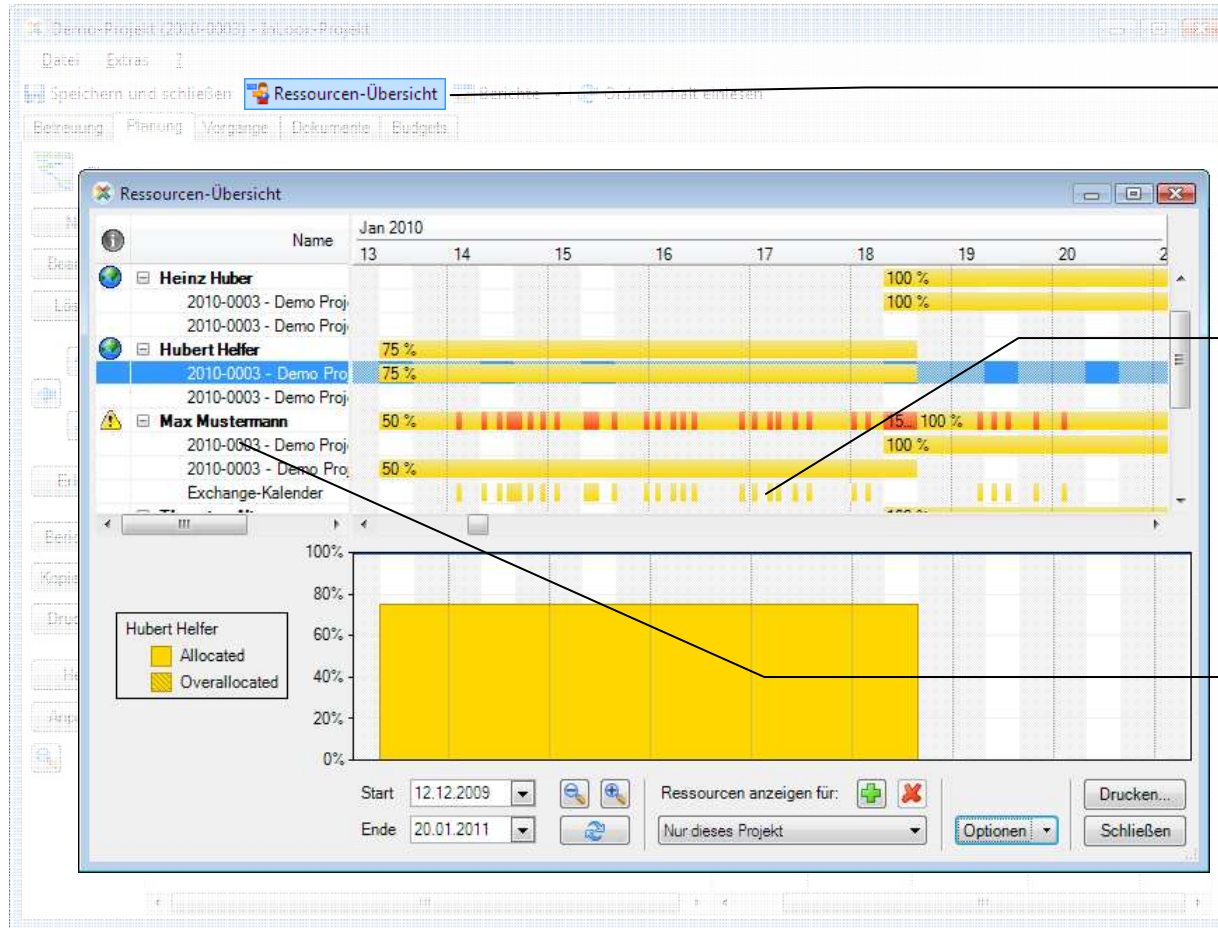

Mit einem Klick die Auslastung der Ressourcen Phasen-, Projekt- oder Systemweit einsehen

### Über Outlook:

Frei/Gebucht, Kalenderdaten und Auslastung der Personen und Geräte incl. Besprechungszeiten, Abwesenheiten, Urlauben, etc. ohne Mehraufwand

Ressourcenplanung und Auslastung je Phase und Mitarbeiter zur Verfügbarkeitsplanung von Sachmitteln (Infrastruktur, Geräte)

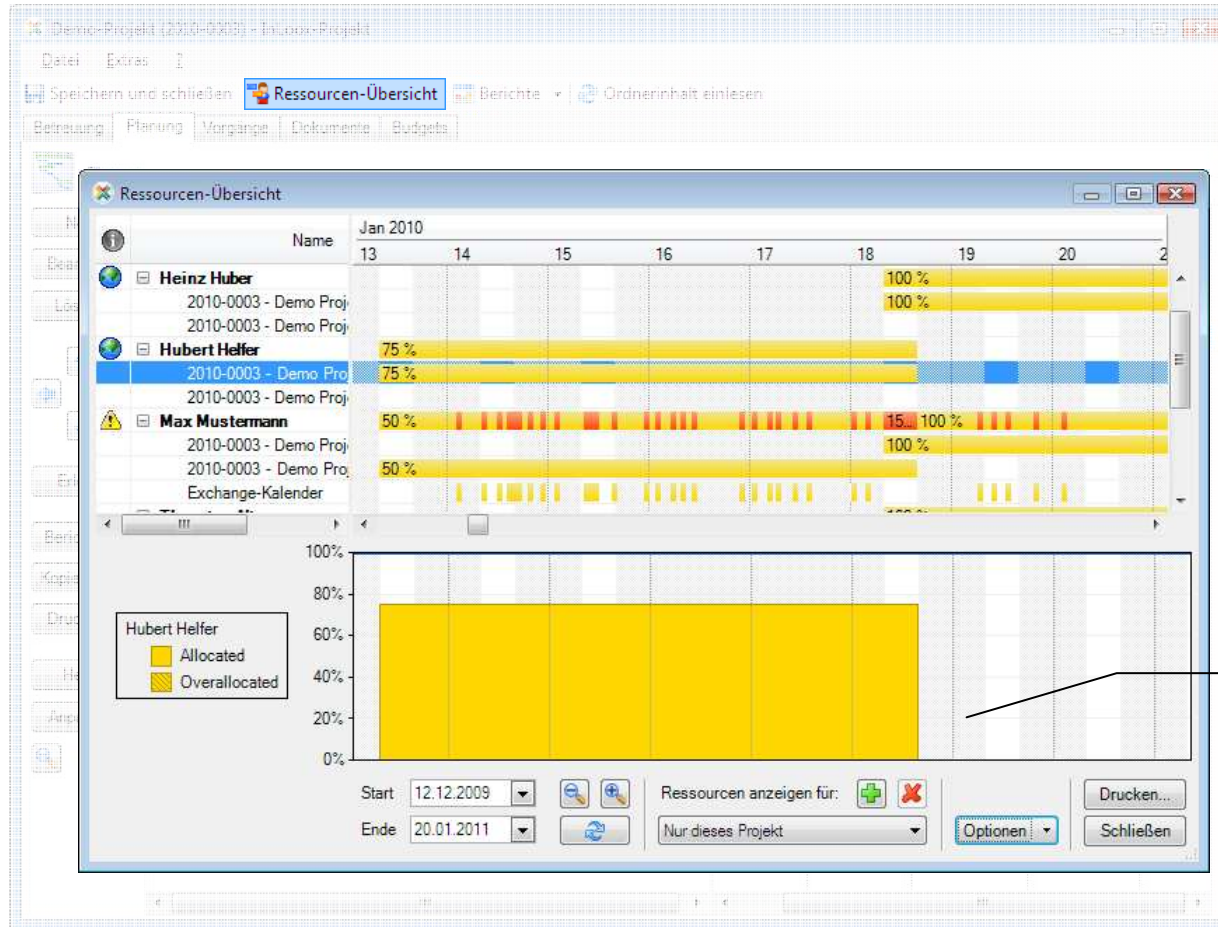

**Auslastungsdiagramm** der einzelnen Ressourcen

Phasen-, Projekt- oder Systemweit anzeigen lassen und Engpässe erkennen

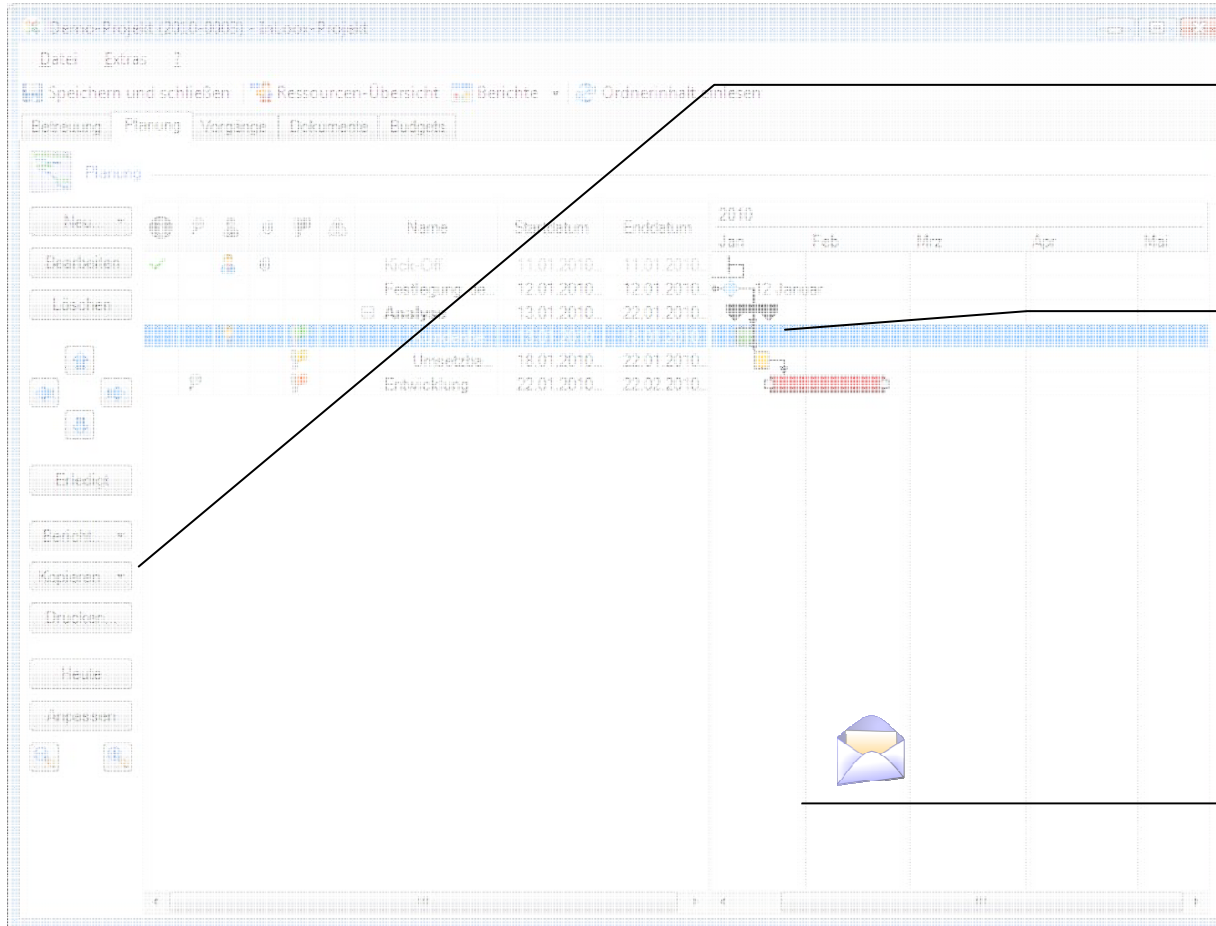

Name	Startdatum	Enddatum
Kick-Off	11.01.2010	11.01.2010
Festlegung...	12.01.2010	12.01.2010
Analysis	13.01.2010	22.01.2010
Umsetzba...	18.01.2010	22.01.2010
Entwicklung	22.01.2010	22.02.2010

Übergabe in die Outlook-Kalender der beteiligten Personen und Ressourcen

InLoox kommuniziert fortlaufend mit Ressourcen  
Wahlweise per E-Mail oder über interne Mitteilungen bei Veränderung im Projektplan

interne und externe Ressourcen

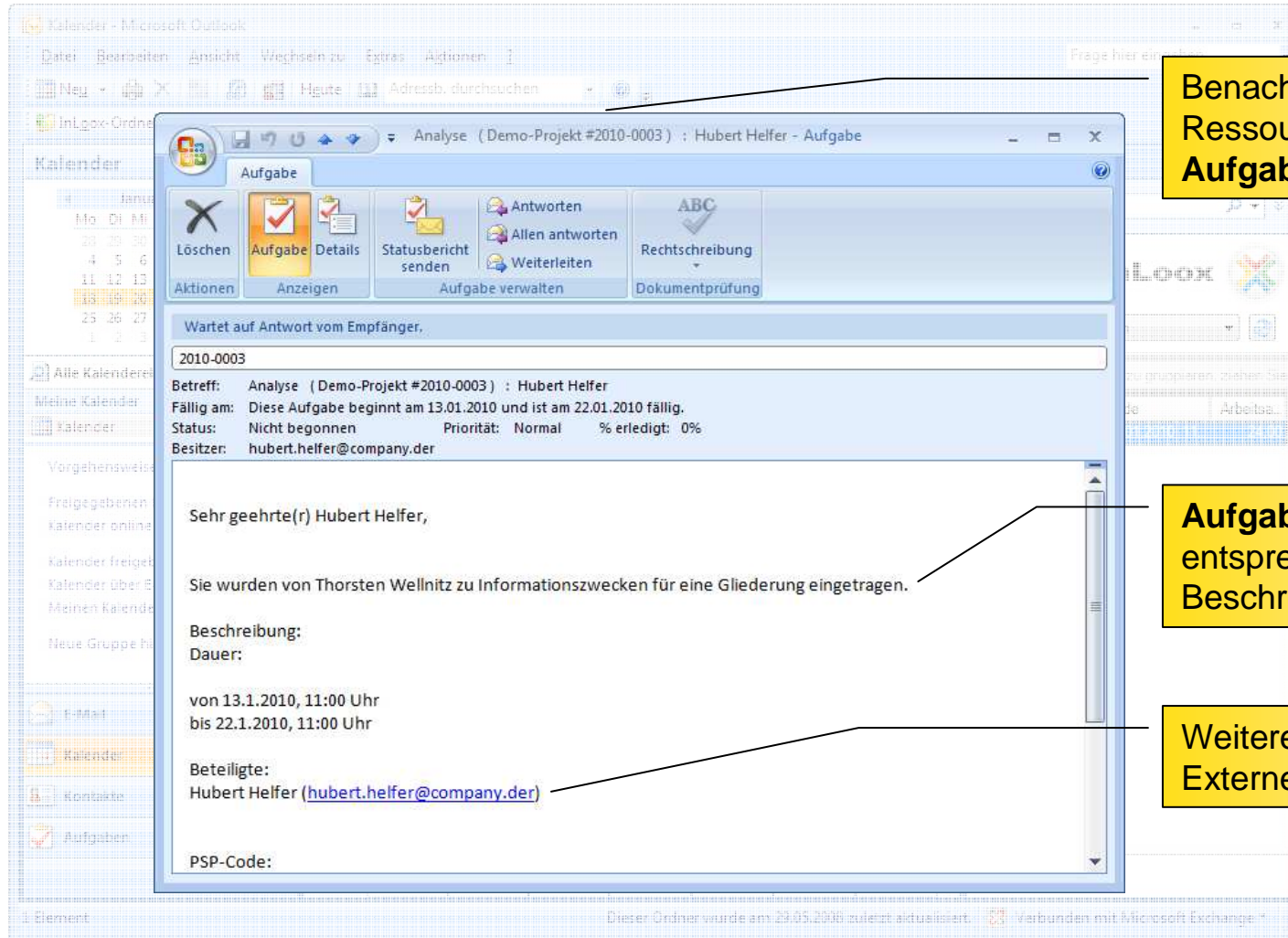

Demo-Projekt (2010-0003) - InLoox-Projekt

Speichern und schließen Ressourcen-Übersicht Berichte Ordnerinhalt einlesen

Betreuung Planung Vorgänge Dokumente Budgets

Vorgänge (Gesamtdauer: 33,00 Stunden)

Um nach einer Spalte zu gruppieren, ziehen Sie die Spaltenüberschrift hierhin.

Startdatum	Enddatum	Kennz.	Beschreibung	Dauer	Ausgeführt von
11.01.2010 11:00	11.01.2010 13:00		Erstes Gespräch mit dem Kunden	02:00	Max Mustermann
12.01.2010 08:00	12.01.2010 13:00		Spezifikationsausarbeitung	05:00	Max Mustermann
13.01.2010 09:00	13.01.2010 15:00		Spezifikationserstellung	06:00	Max Mustermann
14.01.2010 11:32	15.01.2010 07:32		Umsetzung Prototyp Teil 1	20:00	Hubert Helfer

## Vorgangs- und Zeit-Dokumentation

Komfortable Leistungs- und Tätigkeitserfassung aller Projektschritte, z.B. direkt aus dem Outlook®-Kalender oder Posteingang heraus.

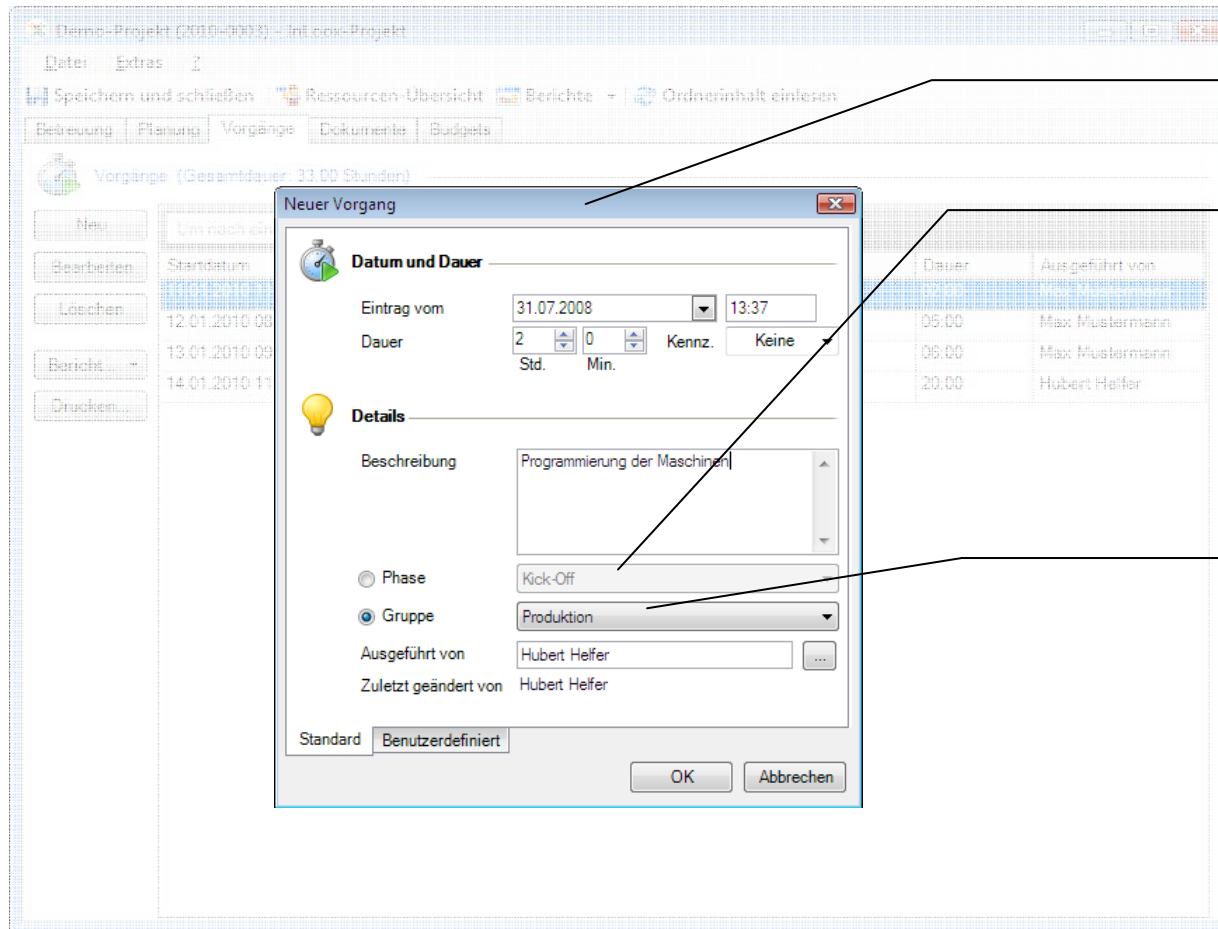

Zeiterfassung des Vorgangs

Vorgänge mit Phasen-Code-Gruppierung ermöglicht Verfolgung von Aktivitäten/Vorgängen ohne eigene Planung und Zusatzaufwand

Leistungsgruppe (alternativ)

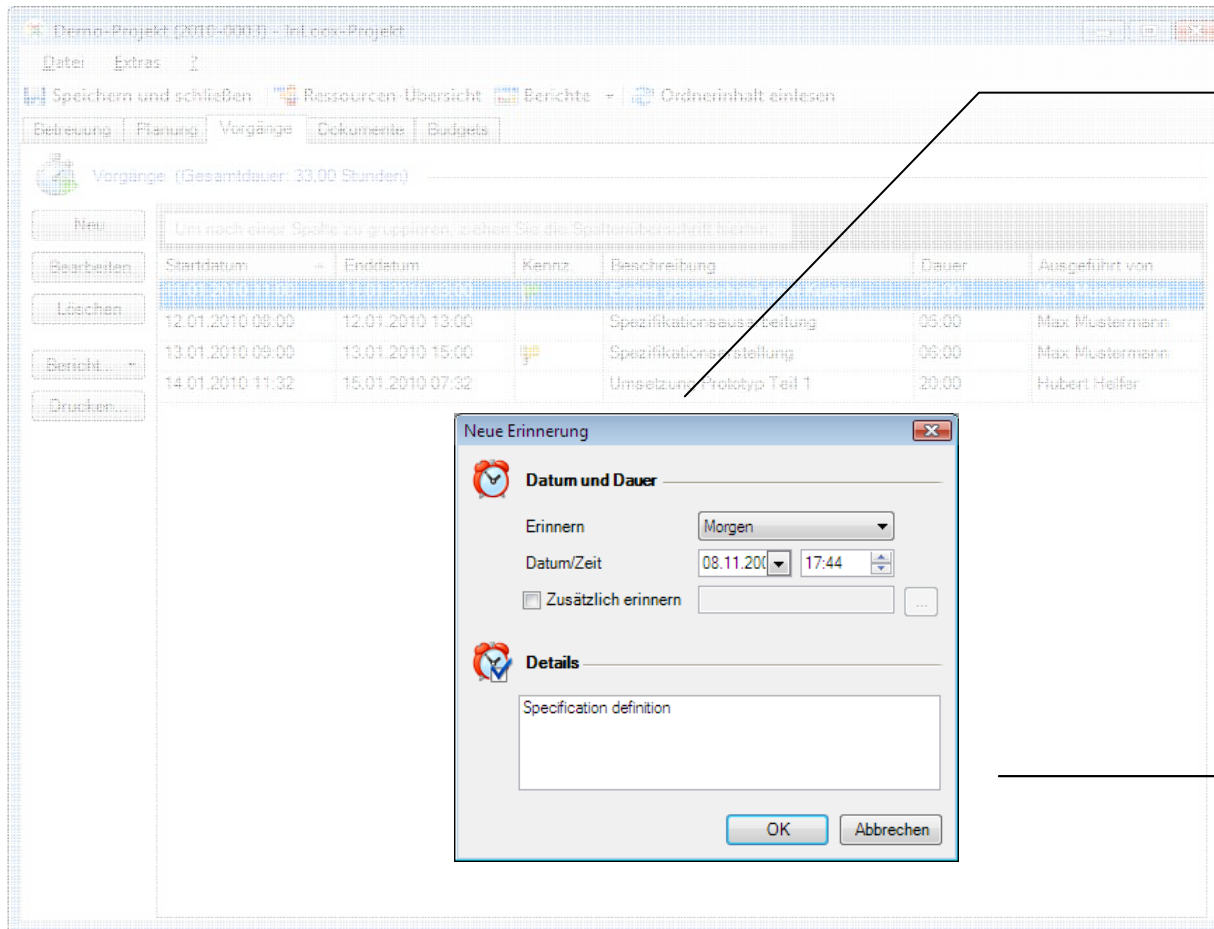

Startdatum	Enddatum	Kennz.	Beschreibung	Dauer	Ausgeführt von
12.01.2010 08:00	12.01.2010 13:00		Spezifikationsausarbeitung	05:00	Max Mustermann
13.01.2010 09:00	13.01.2010 15:00		Spezifikationsstellung	06:00	Max Mustermann
14.01.2010 11:32	15.01.2010 07:32		Umsetzung Prototyp Teil 1	20:00	Hubert Helfer

**Neue Erinnerung**

**Datum und Dauer**

Erinnern:

Datum/Zeit:

Zusätzlich erinnern

**Details**

Specification definition

OK Abbrechen

## Erinnerungen und Status

Eine Erinnerungsfunktion erlaubt die automatische Wiedervorlage zum „Nachhaken“. Verfolgung der Vorgänge auch nach Status möglich.

Outlook-Kalender

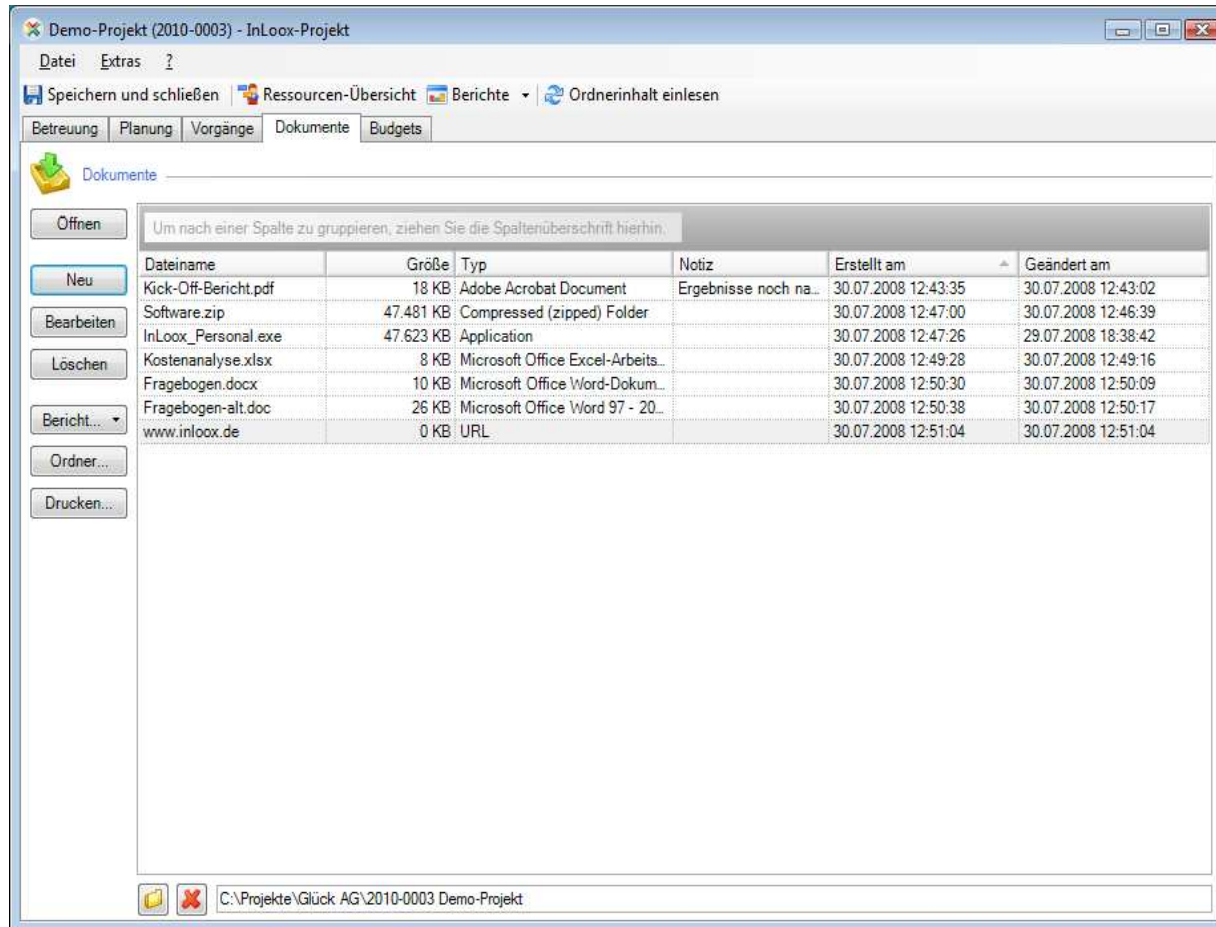

## Dateiablage-Funktion

Dateien, Verknüpfungen  
und Outlook-Elemente  
werden zum Projekt  
zugeordnet

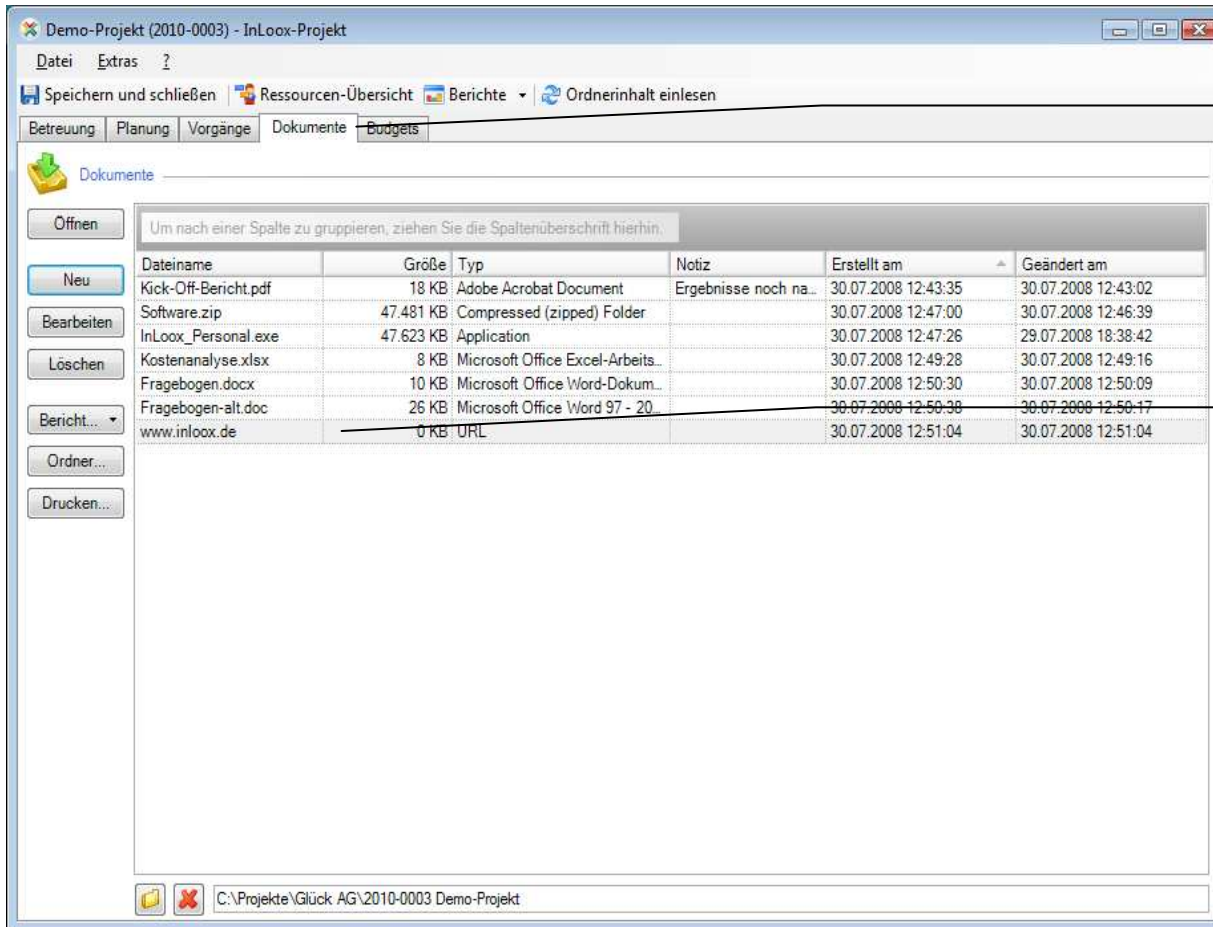

Dokumente zuordnen

Alle Dokumente, Emails, Freigaben, Protokolle, Berichte eines Projekts werden **zentral** abgelegt

Ordnung und Übersicht der Dateien eines Projektes. Unterstützt werden:

- lokale Speicherung
- Outlook-Postfächer und Datendateien
- MS SharePoint Sites
- Internet-Verknüpfungen
- Speicherung auf Netzlaufwerken
- Datei-Server, Team-Stores, Offline-Dateien

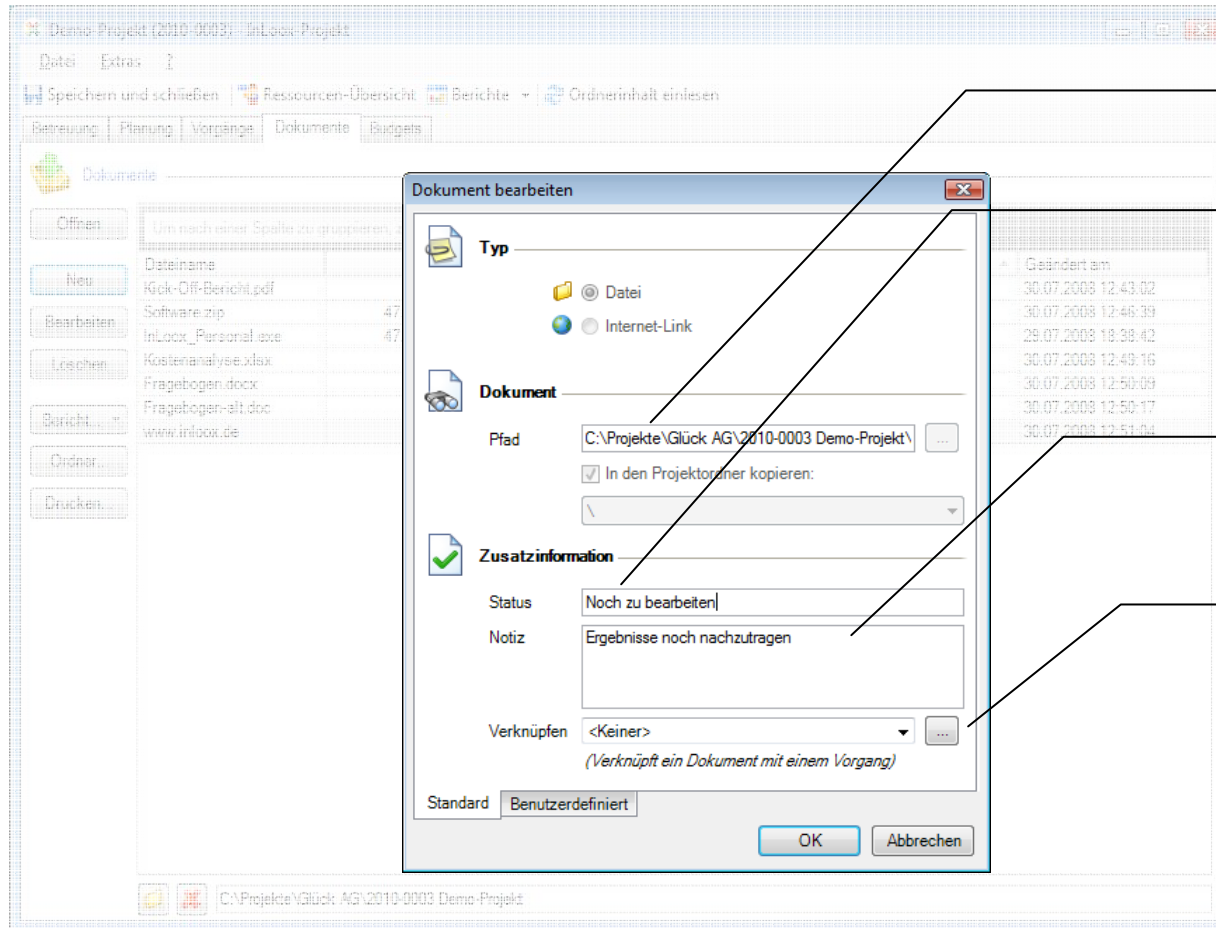

Datei auswählen

Frei definierbarer Status

z.B. Freigabe erforderlich, Neu, 30%...

Mehrzeilige Kommentare und Zusatzinformationen

Dokument können mit einem Vorgang verknüpft werden

Dadurch können die Dokumente übersichtlich und schnell aus den Vorgängen aufgerufen werden.

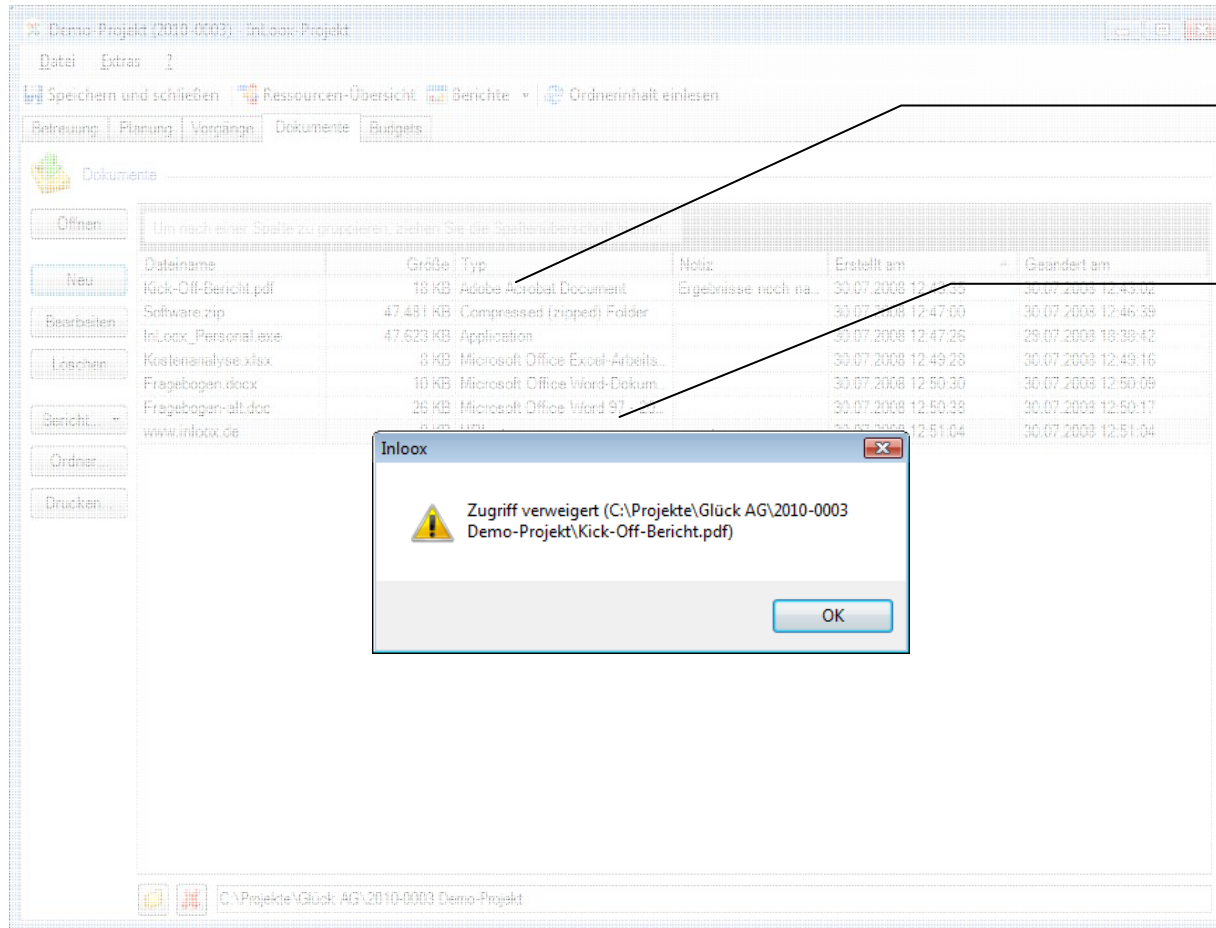

Doppelklick startet die  
selektierte Datei...

...nur falls entsprechende  
Berechtigung vorhanden.

Vorhandene  
Zugriffsbeschränkungen werden  
voll unterstützt  
(z.B. je nach Speicherort,  
Postfach und/oder Login)

Berechtigungen für Dateien  
direkt aus Outlook vergeben

Standard-Berechtigungen (NTFS)  
bzw. Active Directory Sicherheit

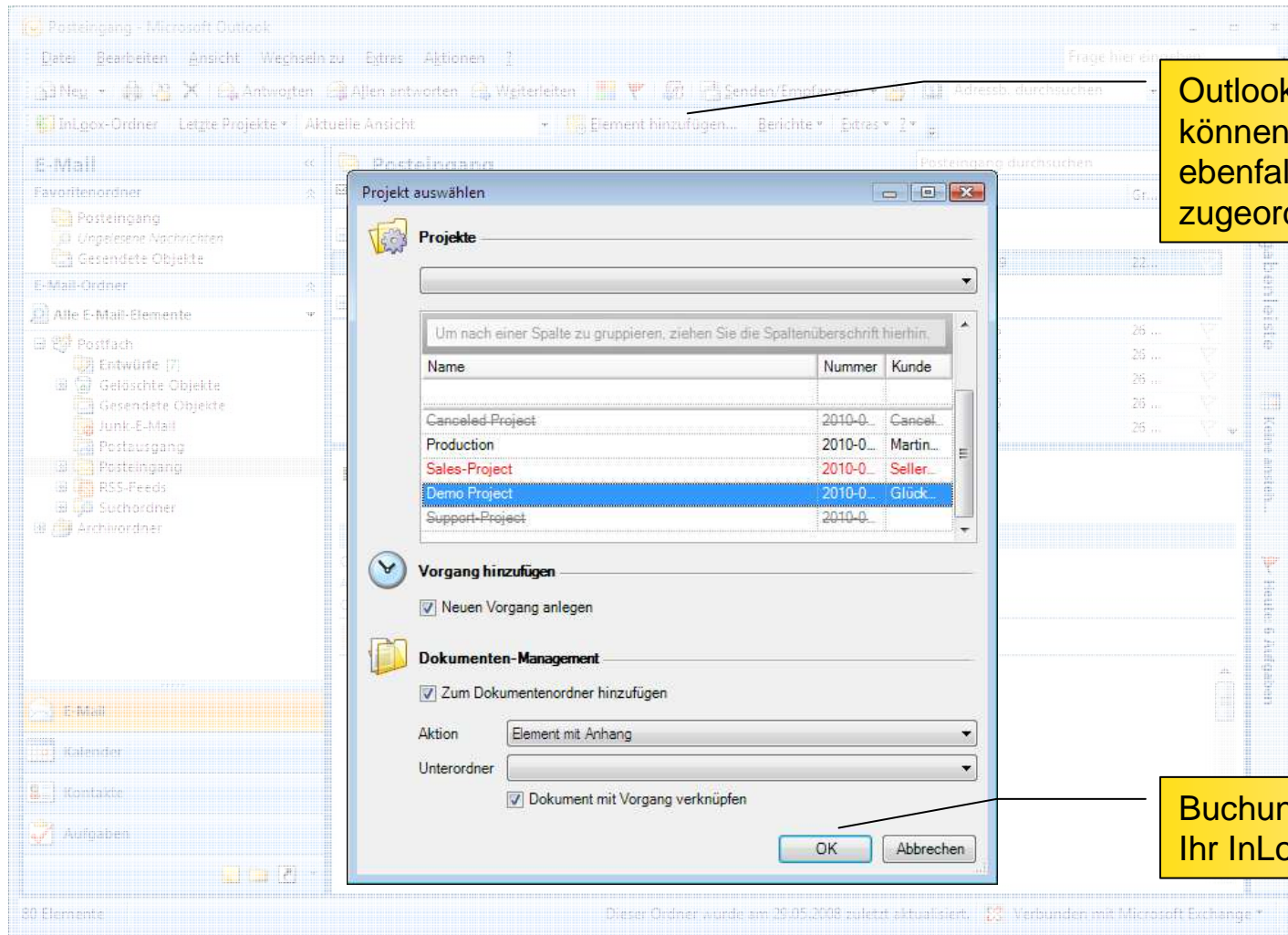

Outlook-Objekte wie Emails, können incl. Anhänge ebenfalls einem Projekt zugeordnet werden

Buchung direkt in Ihr InLoox-Projekt

Demo-Projekt (2010-0003) - InLoox-Projekt

Speichern und schließen Ressourcen-Übersicht Berichte Ordnerinhalt einlesen

Betreuung Planung Vorgänge Dokumente Budgets

Budgets

Neu Bearbeiten Löschen Bericht... Drucken... Übersicht

Typ	Summe	Typ	Name
Kosten	10.000,00		Kosten 1
Vorgangskos...	1.400,00		Vorgang...
Kalkulation	10.000,00		Kalkulati...
Rechnung	20.000,00		Rechnun...

Summe	Bezeichn...	Beschrei...	Anzahl	Einheit	Preis pro...	Abgere...
20.000,00	Beispielp...	Postenbe...	10.000,00	Minute	2,00 €	

Gruppe	Ziel				Aktuell				Soll-Ist-Ve...	S
	Plankoste...	Plankoste...	Erlöse (ge...	Marge (ge...	Istkosten (...	Istkosten (...	Erlöse (ist)	Marge (ist)		
Beratung	5.400,00 €	100,00 €	10.000,00 €	4.500,00 €	280,00 €	10.000,00 €	20.000,00 €	9.720,00 €	5.220,00 €	●
Produktion	0,00 €	0,00 €	0,00 €	0,00 €	880,00 €	0,00 €	0,00 €	-880,00 €	-880,00 €	●
Wartung	0,00 €	0,00 €	0,00 €	0,00 €	0,00 €	0,00 €	0,00 €	0,00 €	0,00 €	●
Entwurf	0,00 €	0,00 €	0,00 €	0,00 €	240,00 €	0,00 €	0,00 €	-240,00 €	-240,00 €	●
Gesamt	5.400,00 €	100,00 €	10.000,00 €	4.500,00 €	1.400,00 €	10.000,00 €	20.000,00 €	8.600,00 €	4.100,00 €	●

## InLoox Projekt-Budgets

Kosten, Kalkulationen und Abrechnungen einfach und unternehmensweit erstellen, abrufen und exportieren

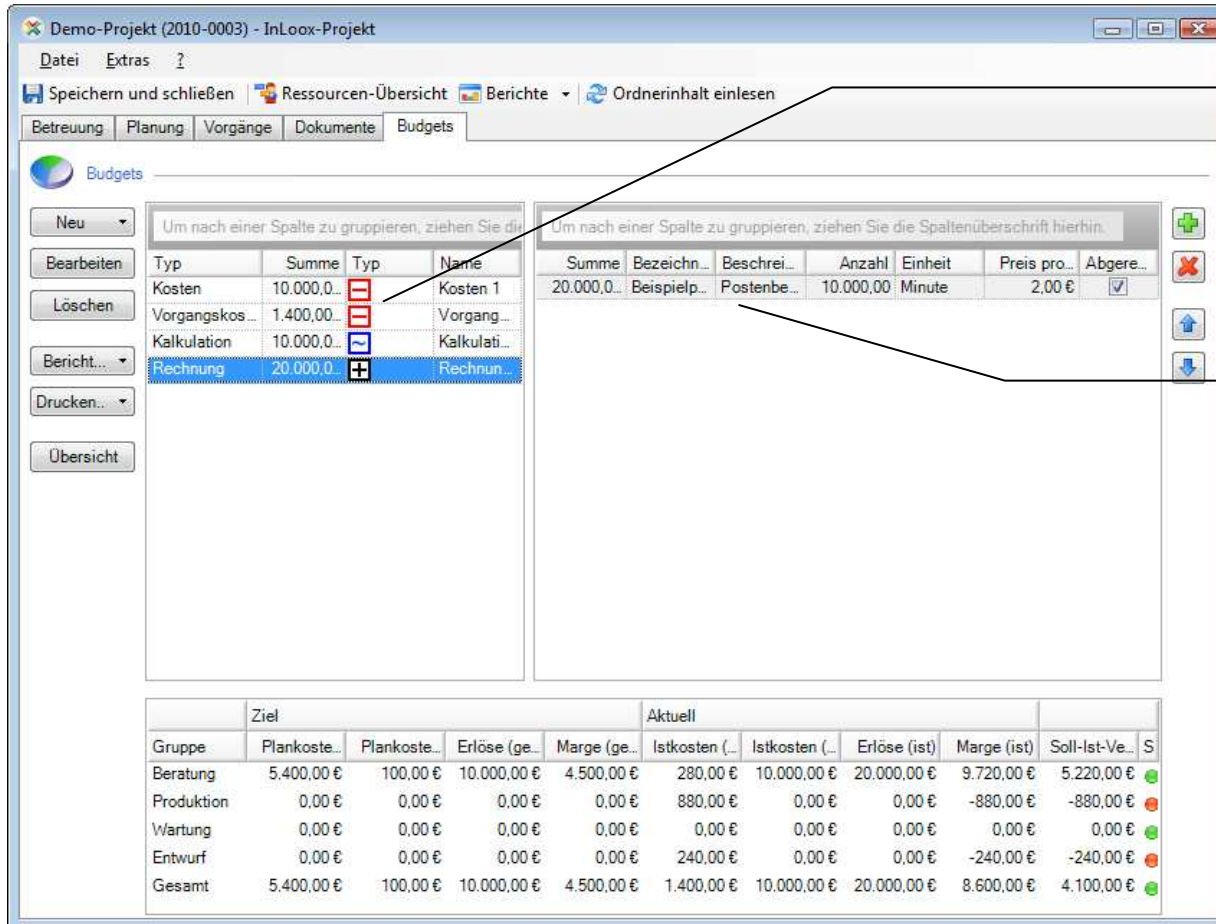

Ziel		Aktuell								
Gruppe	Plankoste..	Plankoste..	Erlöse (ge..	Marge (ge..	Istkosten (...	Istkosten (...	Erlöse (ist)	Marge (ist)	Soll-Ist-Ve...	S
Beratung	5.400,00 €	100,00 €	10.000,00 €	4.500,00 €	280,00 €	10.000,00 €	20.000,00 €	9.720,00 €	5.220,00 €	●
Produktion	0,00 €	0,00 €	0,00 €	0,00 €	880,00 €	0,00 €	0,00 €	-880,00 €	-880,00 €	●
Wartung	0,00 €	0,00 €	0,00 €	0,00 €	0,00 €	0,00 €	0,00 €	0,00 €	0,00 €	●
Entwurf	0,00 €	0,00 €	0,00 €	0,00 €	240,00 €	0,00 €	0,00 €	-240,00 €	-240,00 €	●
<b>Gesamt</b>	<b>5.400,00 €</b>	<b>100,00 €</b>	<b>10.000,00 €</b>	<b>4.500,00 €</b>	<b>1.400,00 €</b>	<b>10.000,00 €</b>	<b>20.000,00 €</b>	<b>8.600,00 €</b>	<b>4.100,00 €</b>	●

Projekt-Kosten sind in Budgets organisiert:

- Kosten
- Kalkulationen
- Abrechnungen

Budgets enthalten eine beliebige Anzahl Posten

Jedes Budget und jeder Posten hat eine eindeutige Identifikations-Nummer

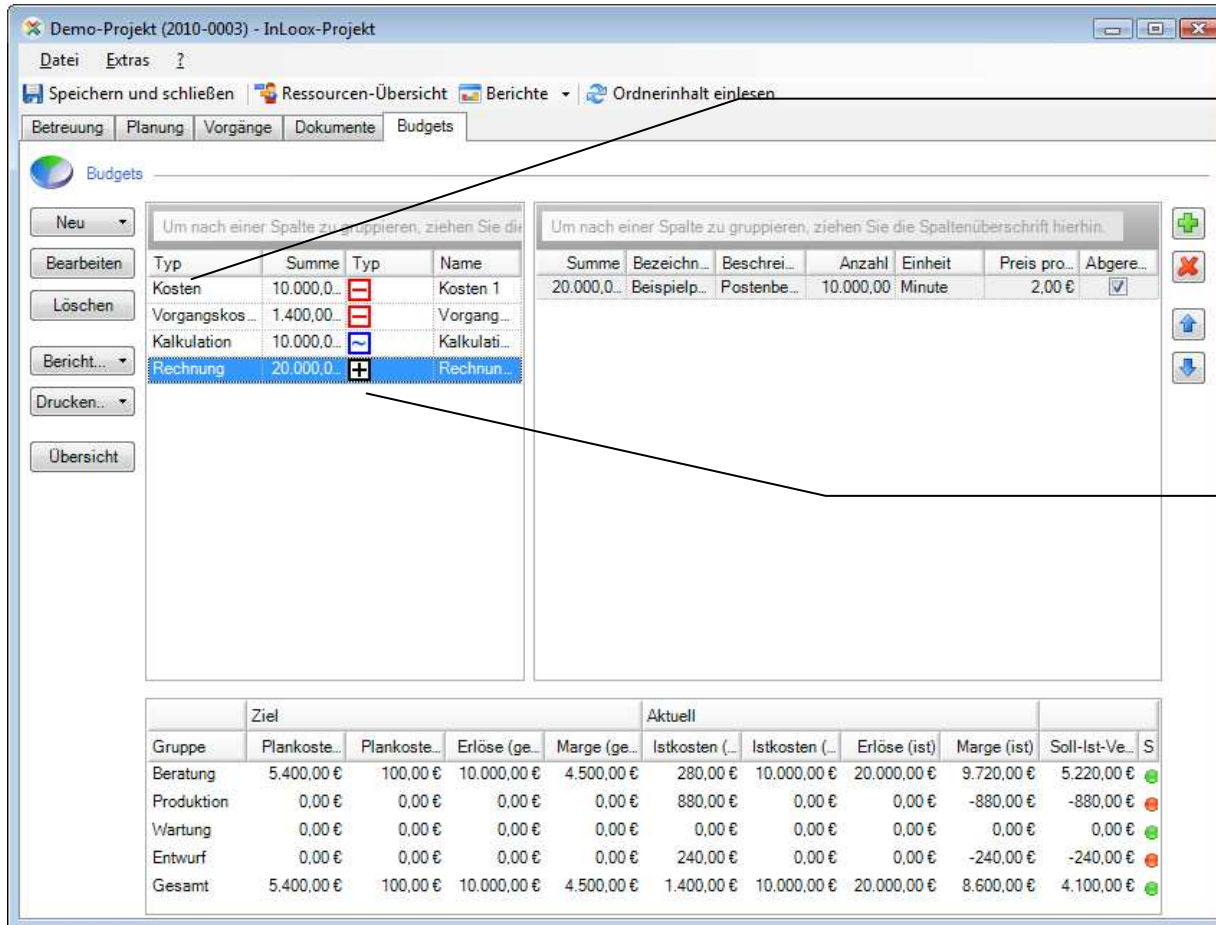

Typ	Summe	Typ	Name
Kosten	10.000,00		Kosten 1
Vorgangskos...	1.400,00		Vorgang...
Kalkulation	10.000,00		Kalkulati...
Rechnung	20.000,00		Rechnun...

Below this is a summary table with columns for 'Ziel' (Target) and 'Aktuell' (Actual):

Gruppe	Ziel				Aktuell				Soll-Ist-Ve...	S
	Plankoste...	Plankoste...	Erlöse (ge...	Marge (ge...	Istkosten (...)	Istkosten (...)	Erlöse (ist)	Marge (ist)		
Beratung	5.400,00 €	100,00 €	10.000,00 €	4.500,00 €	280,00 €	10.000,00 €	20.000,00 €	9.720,00 €	5.220,00 €	●
Produktion	0,00 €	0,00 €	0,00 €	0,00 €	880,00 €	0,00 €	0,00 €	-880,00 €	-880,00 €	●
Wartung	0,00 €	0,00 €	0,00 €	0,00 €	0,00 €	0,00 €	0,00 €	0,00 €	0,00 €	●
Entwurf	0,00 €	0,00 €	0,00 €	0,00 €	240,00 €	0,00 €	0,00 €	-240,00 €	-240,00 €	●
Gesamt	5.400,00 €	100,00 €	10.000,00 €	4.500,00 €	1.400,00 €	10.000,00 €	20.000,00 €	8.600,00 €	4.100,00 €	●

Jeder Vorgang wird automatisch erfasst.

Interne Kostensätze errechnen Ihre Eigen-Aufwendungen. Kostensätze, Kostenstellen sind über die InLoox-Optionen frei definierbar.

InLoox erfasst den Abrechnungsgrad Ihrer Kalkulationen und Kosten

Versteckte Projektkosten gehen in den Rohertrag mit ein.

Der Projektleiter entscheidet über eine optionale Weiterberechnung

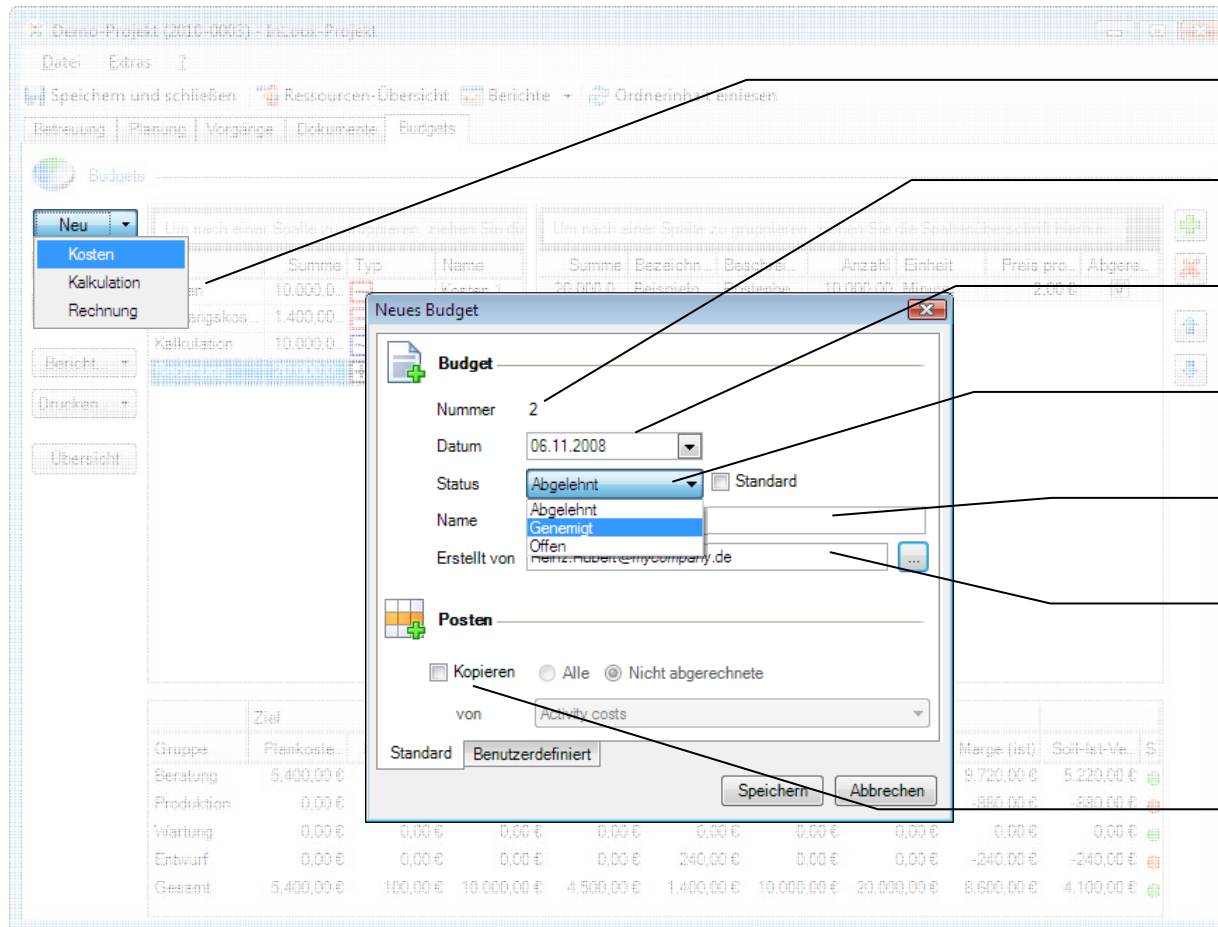

Typ des Budget-Dokuments

Eindeutige Zuordnung

Budget Datum

Budget Status

Budget Name

Autorenkennung:  
Anwendername aus  
MS Exchange / Outlook

Posten aus bestehenden  
Budgets übertragen:

- nicht abgerechnete
- alle

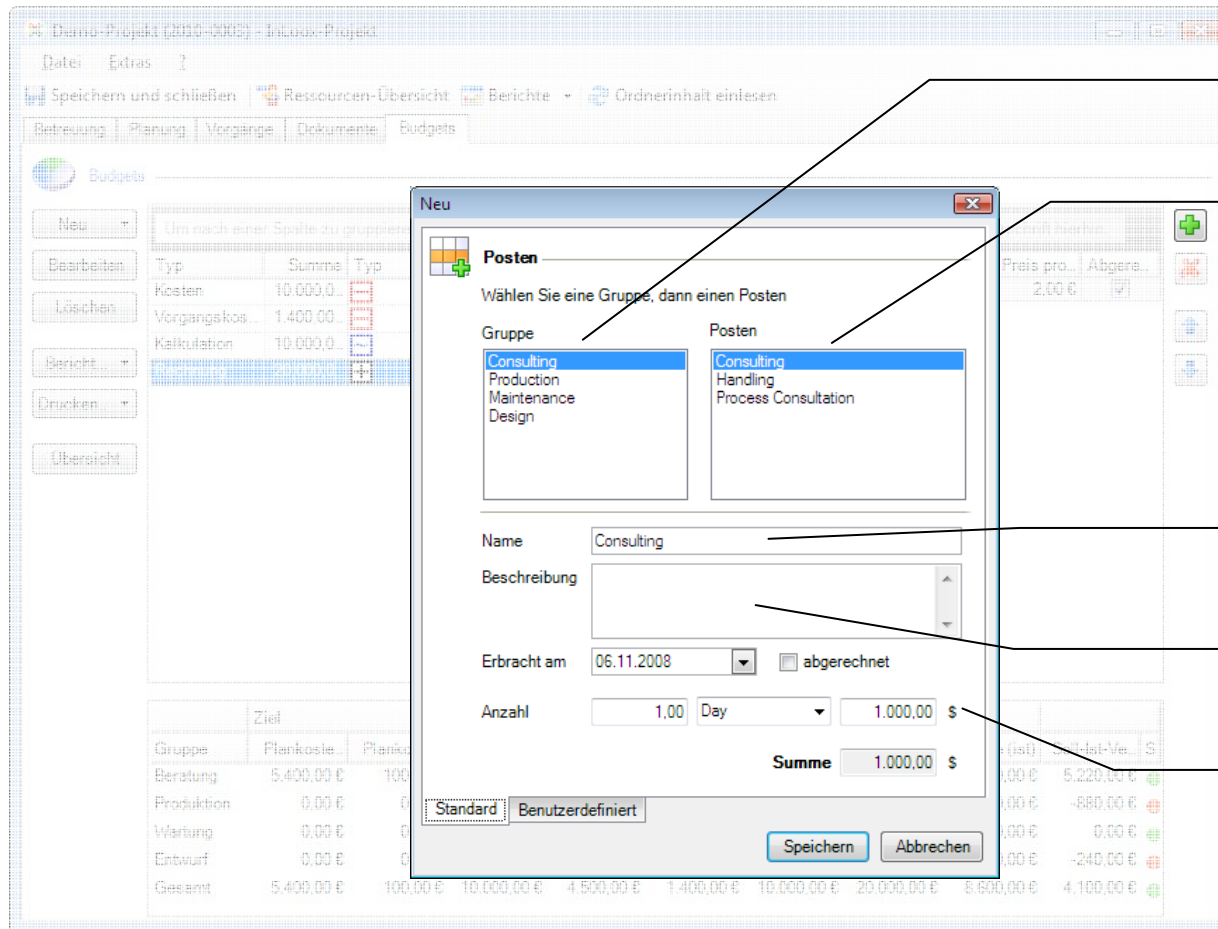

Gruppe des Postens

Name des Postens

InLoox lädt automatisch Preise, Beschreibung, Anzahl und Einheiten. Ein unternehmensweites Budget-Postenverzeichnis wird erstellt.

Budgetposten Name

Mehrzeilige Beschreibung

Flexible Einheiten, z.B.:

- Minuten, Tage, Monate, ...
- Meter, Gebinde, ...
- Pauschal, nach Aufwand, frei

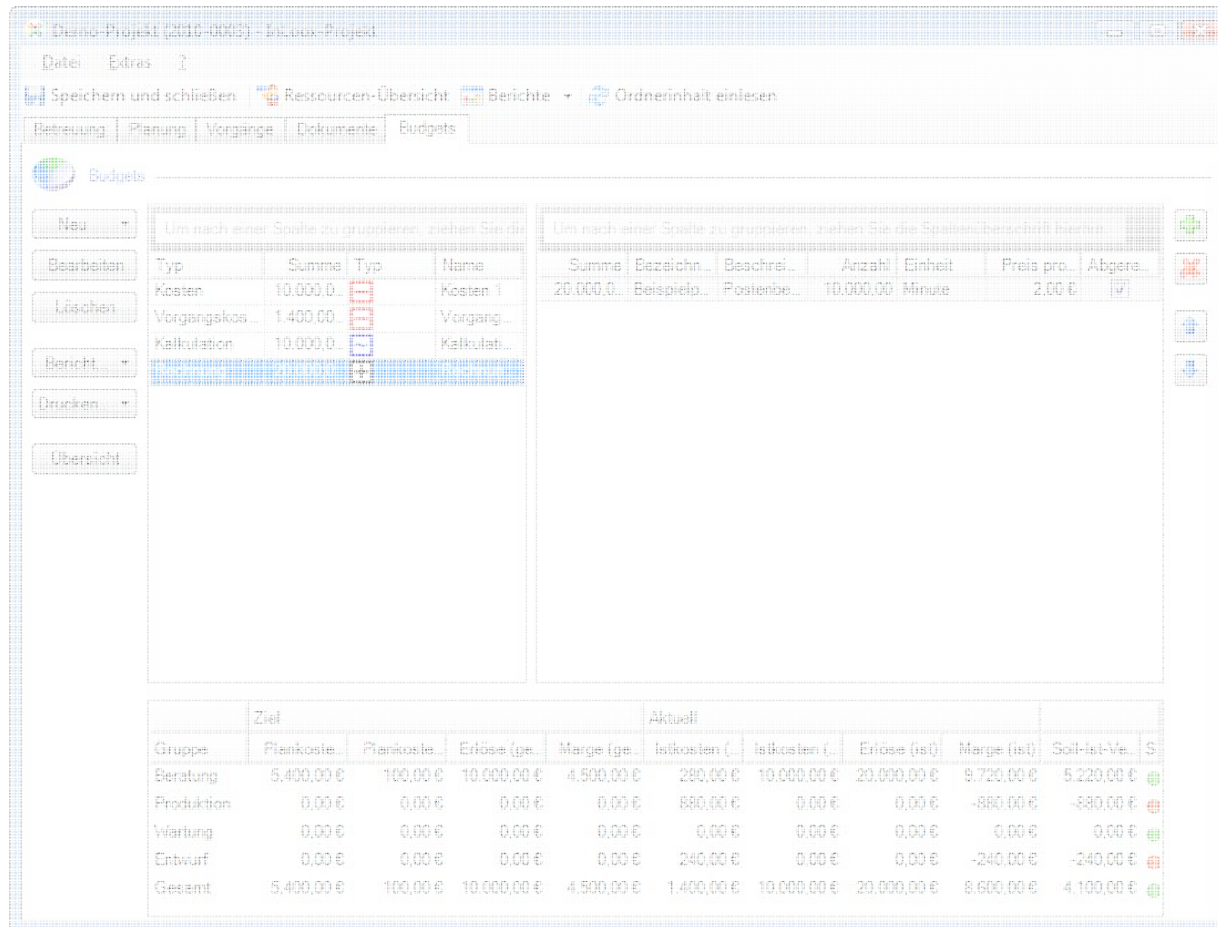

Gruppe	Ziel				Aktuell					
	Plankoste...	Plankoste...	Erlöse (ge...	Marge (ge...	Istkosten (...)	Istkosten (...)	Erlöse (ist)	Marge (ist)	Soll-Ist-Ve...	S
Beratung	5.400,00 €	100,00 €	10.000,00 €	4.500,00 €	280,00 €	10.000,00 €	20.000,00 €	9.720,00 €	5.220,00 €	
Produktion	0,00 €	0,00 €	0,00 €	0,00 €	880,00 €	0,00 €	0,00 €	-880,00 €	-880,00 €	
Wartung	0,00 €	0,00 €	0,00 €	0,00 €	0,00 €	0,00 €	0,00 €	0,00 €	0,00 €	
Entwurf	0,00 €	0,00 €	0,00 €	0,00 €	240,00 €	0,00 €	0,00 €	-240,00 €	-240,00 €	
Gesamt	5.400,00 €	100,00 €	10.000,00 €	4.500,00 €	1.400,00 €	10.000,00 €	20.000,00 €	8.600,00 €	4.100,00 €	

## Live-Projektauswertung

Alle Kosten (Ist, Soll)  
sowie Budgets jederzeit  
transparent - auf einen Blick

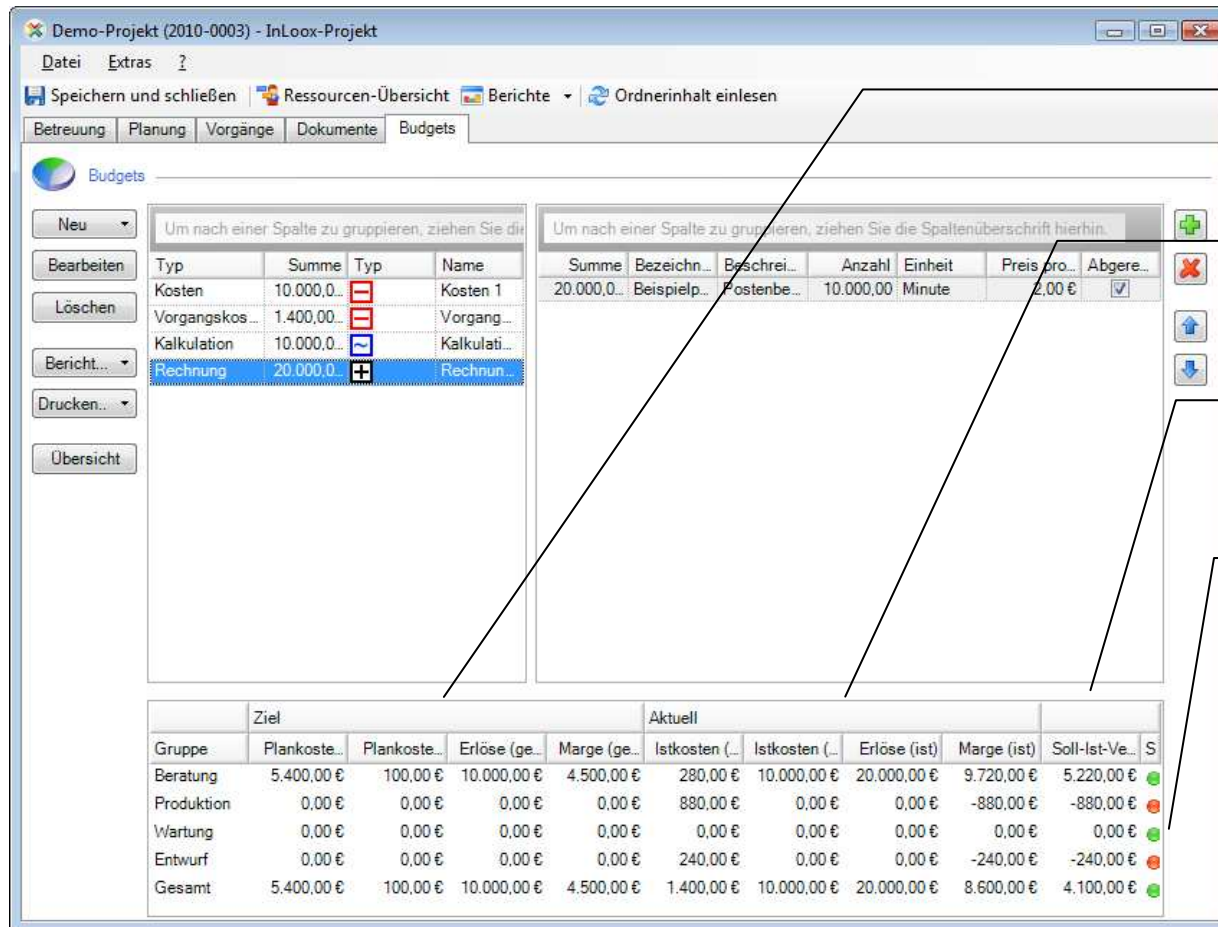

Ziel		Aktuell								
Gruppe	Plankoste..	Plankoste..	Erlöse (ge..	Marge (ge..	Istkosten (...	Istkosten (...	Erlöse (ist)	Marge (ist)	Soll-Ist-Ve...	S
Beratung	5.400,00 €	100,00 €	10.000,00 €	4.500,00 €	280,00 €	10.000,00 €	20.000,00 €	9.720,00 €	5.220,00 €	●
Produktion	0,00 €	0,00 €	0,00 €	0,00 €	880,00 €	0,00 €	0,00 €	-880,00 €	-880,00 €	●
Wartung	0,00 €	0,00 €	0,00 €	0,00 €	0,00 €	0,00 €	0,00 €	0,00 €	0,00 €	●
Entwurf	0,00 €	0,00 €	0,00 €	0,00 €	240,00 €	0,00 €	0,00 €	-240,00 €	-240,00 €	●
Gesamt	5.400,00 €	100,00 €	10.000,00 €	4.500,00 €	1.400,00 €	10.000,00 €	20.000,00 €	8.600,00 €	4.100,00 €	●

Planaufwendungen  
Ressourcen- und Zusatzkosten

Reale Kosten  
Ressourcen- und Zusatzkosten

Vergleich zwischen  
Plan- und Ist-Kosten

Kostenüberschreitungen  
werden rot dargestellt

Beliebige Währungen:  
EUR, \$, CHF, ...

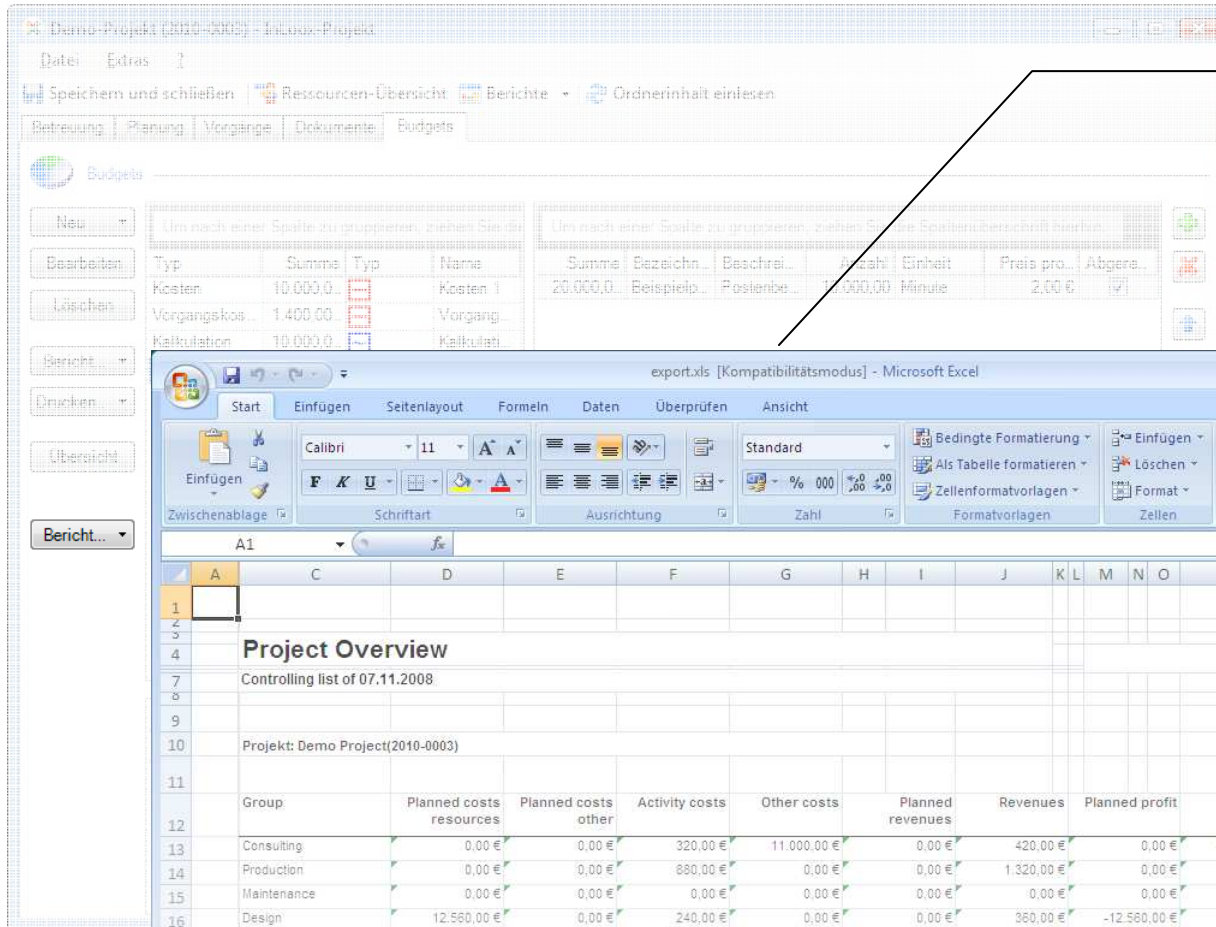

Ein komplette Budgetübersicht im Berichtsgenerator als Excel-Export

export.xls [Kompatibilitätsmodus] - Microsoft Excel

Start Einfügen Seitenlayout Formeln Daten Überprüfen Ansicht

Calibri 11 Standard

Zwischenablage Schriftart Ausrichtung Zahl Bedingte Formatierung Als Tabelle formatieren Zellenformatvorlagen Einfügen Löschen Format Zellen Sortieren Suchen und Filtern Auswählen Bearbeiten

Group	Planned costs resources	Planned costs other	Activity costs	Other costs	Planned revenues	Revenues	Planned profit	Profit	Status
Consulting	0,00 €	0,00 €	320,00 €	11.000,00 €	0,00 €	420,00 €	0,00 €	-10.900,00 €	-10.900,00 €
Production	0,00 €	0,00 €	880,00 €	0,00 €	0,00 €	1.320,00 €	0,00 €	440,00 €	440,00 €
Maintenance	0,00 €	0,00 €	0,00 €	0,00 €	0,00 €	0,00 €	0,00 €	0,00 €	0,00 €
Design	12.560,00 €	0,00 €	240,00 €	0,00 €	0,00 €	360,00 €	-12.560,00 €	120,00 €	12.680,00 €
Gesamt	12.560,00 €	0,00 €	1.440,00 €	11.000,00 €	0,00 €	2.100,00 €	-12.560,00 €	-10.340,00 €	2.220,00 €

- Seit 2003 als Standardprodukt am Markt
- Weltweite Installationen: +25.000 Anwender
- Oberfläche in sieben Sprachen
- Unter anderem eingesetzt bei:

- Weitere Referenzen und Fallstudien finden Sie unter folgendem Link:
  - <http://www.inloox.de>

# Vielen Dank für Ihr Interesse an InLoox

## Ihr Ansprechpartner

IQ medialab GmbH

[info@iqmedialab.de](mailto:info@iqmedialab.de)

+49 (0)89 - 323 919 22

© 2001-2008 IQ medialab GmbH. InLoox® und IQ medialab® sind eingetragene Warenzeichen und Eigentum der jeweiligen Rechteinhaber. Alle in diesem Dokument genannten Produktnamen, Produktbezeichnungen und Logos sind eingetragene Warenzeichen und Eigentum der jeweiligen Rechteinhaber.